

PERFIL | INTELBRAS - EMPRESA CATARINENSE É LÍDER NO MERCADO NACIONAL EM SEU SEGMENTO

Empresarial

DISTRIBUIÇÃO DIRIGIDA Nº 032 MAIO/JUNHO DE 2011

www.aemflocdl.com.br | Valor Comercialização: R\$ 6,00

ELEIÇÕES E POSSE



NESTA EDIÇÃO ▶ BELEZA ▶ AV. PRESIDENTE KENNEDY ▶ PROFISSIONAIS DE DESTAQUE ▶ GESTÃO TITO SCHMITT
▶ MOBILIDADE URBANA ▶ DESTAQUE - PRÊMIO MPE ▶ CONSCIÊNCIA AMBIENTAL ▶ CADEIRINHAS DE BEBÊS



NÚCLEO DE EMPREENDEDORES
EVENTO DEUSA DA BELEZA
MOVIMENTOU O MÊS DE MAIO

SEGURO DESEMPREGO
PORTAL MAIS EMPREGO PODE REDUZIR
CONTRATAÇÕES INFORMAIS

DESCUBRA PORQUÊ SER ASSOCIADO DA **AEMFLO** E DA **CDL** DE SÃO JOSÉ É IMPORTANTE PARA O SEU NEGÓCIO



SAÚDE

Convênios com planos de saúde
Agemed e Unimed

Convênios com planos odontológicos
Uniodonto e Dentalprev

Convênios com clínicas médicas

Consultas particulares em diversas especialidades.

Parceria com Clínicas e Laboratórios

Descontos que podem chegar até 50% nas consultas e 80% nos exames.



CAPACITAÇÃO

Universidades e Ensino Técnico
Sua formação profissional mais perto de você e com descontos de até 20% em cursos técnicos, cursos de graduação e de pós-graduação.

Cursos e Palestras

Participe dos cursos de vendas, finanças, oratória, marketing, redação empresarial, acesso ao crédito, entre outros.

Feiras e Missões

Participação em feiras e missões empresariais em parceria com o Sebrae/SC.



ASSOCIATIVISMO

Representatividade
É interlocutora e representa os interesses da classe empresarial junto aos poderes públicos. Incentiva e amplia a rede de relacionamentos.

Encontro Empresarial

Evento periódico para a troca de ideias e experiências entre os empresários e ampliação da rede de negócios.

Programa Empreender

Consultoria coletiva na área de gestão e apoio na organização dos setores da economia.



FACILIDADES

Espaço
Auditório, salas de reuniões e de treinamentos para associados.

Assessoria jurídica
Consulta de esclarecimento sem custo.

Cartão de Compras

Útil Card - antecipação de renda ao colaborador de forma prática para compras no comércio local.
(com desconto em folha de pagamento)

Junta Comercial

Para registro de empresas e demais atribuições da JUCESC.



ALIMENTAÇÃO

Benefício de Vale Alimentação e Vale Refeição
Ticket

Útil Alimentação
Ampla rede credenciada em todo Brasil.



CRÉDITO

SERASA
Serviço que contribui e minimiza os riscos do negócio e disponibiliza ferramentas para gestão de crédito e apoio ao fechamento das vendas com mais segurança.

SPC - Serviço de Proteção ao Crédito

Mais segurança para as vendas a crédito.

ASSOCIE-SE AGORA!

(48) 4009 5544

www.aemflo-cdlsj.org.br



CONFIRA A AGENDA DOS PRÓXIMOS CURSOS E PALESTRAS

**25 de julho a
04 de agosto**

19:00 às 22:30

ADMINISTRAÇÃO DE RH - Completa

Associados: R\$ 320,00

Não associados: R\$ 355,00

**16 a 19
de agosto**

18:45 às 22:30

**AVALIAÇÃO DE DESEMPENHO - FERRAMENTA
EFICAZ PARA MEDIR E AMPLIAR A
PERFORMANCE DOS COLABORADORES**

Associados: R\$ 200,00 - Não associados: R\$ 240,00

**26 a 29
de julho**

19:00 às 22:00

**REDAÇÃO EMPRESARIAL
FERRAMENTA PARA UMA GESTÃO EFICAZ**

Associados: R\$ 210,00

Não associados: R\$ 260,00

**22 a 26
de agosto**

19:00 às 22:00

**GESTÃO DA INOVAÇÃO - INOVAR PARA
COMPETIR**

Associados: R\$ 550,00

**08 a 11
de agosto**

19:00 às 22:30

**TREINAMENTO E DESENVOLVIMENTO
DE PESSOAS**

Associados: R\$ 195,00

Não associados: R\$ 230,00

23 de agosto

19:00 às 22:00

**WORKSHOP - CERTIFICADO DIGITAL PARA A
CONECTIVIDADE SOCIAL**

Associados: R\$ 90,00

Não associados: R\$ 110,00

**09 a 12
de agosto**

18:45 às 22:30

CONTROLES FINANCEIROS ESSENCIAIS

Associados: R\$ 135,00

Não associados: R\$ 160,00

**29 a 31
de agosto**

19:00 às 22:00

ETIQUETA EMPRESARIAL

Associados: R\$ 200,00

Não associados: R\$ 235,00

**15 a 18
de agosto**

18:45 às 22:30

TÉCNICAS DE VENDAS

Associados: R\$ 135,00

Não associados: R\$ 160,00

**29 de agosto a
01 de setembro**

19:00 às 22:30

ORÇAMENTO EMPRESARIAL APLICADO

Associados: R\$ 200,00

Não associados: R\$ 235,00

Informações e Inscrições:

Tel: (48) 4009 5515 Fax: (48) 4009 5516

E-mail: treinamentos@aemflo-cdlsj.org.br



10 CATARINENSE RECEBE PRÊMIO EMPRESÁRIO DE SERVIÇOS 2011
Nilson José Goedert foi agraciado com troféu entregue pela Fenacon



Ano 6 - Edição número 032 - maio/junho de 2011



36 O LIXO QUE DÁ LUCRO
Atualmente, o país recicla 47% de embalagens, média acima da americana (28%), mas abaixo da europeia que é de 62%

16 UMA AVENIDA MAIS HUMANIZADA
Projeto prevê ciclofaixas para bicicletas, pistas exclusivas para ônibus e arborização com o custo aproximado de R\$ 11 milhões e previsão de conclusão em um ano

24 GESTÃO 2009-2011: TRABALHO MARCADO PELA DEFESA DE BANDEIRAS PARA O MUNICÍPIO E A CLASSE EMPRESARIAL
Ações foram marcadas por campanhas na CDL e implantação de importantes projetos o que lhe rendeu a oportunidade de continuar trabalhando



30 ELEIÇÕES E POSSE AEMFLO CDL DE SÃO JOSÉ
Transição tranquila na disputa para a Gestão 2011 - 2013

40 COMEÇAM ESTUDOS PARA CONSTRUÇÃO DE METRÔ DE SUPERFÍCIE
Projeto pode melhorar mobilidade urbana na Grande Florianópolis

46 A BATALHA CONTRA A CONJUNTIVITE
Segundo o Ministério da Saúde somente a prevenção pode evitar uma epidemia da doença

Empresarial A Revista Empresarial é uma publicação da AEMFLO e CDL-SJ – www.aemflo-cdlsj.org.br
- Redação: Apoio Comunicação+Marketing – Jornalista Responsável: Adriana Laffin – SC 02428-JP – AEMFLO e CDL-SJ: Av. Leoberto Leal, 64 – Barreiros – CEP: 88117-000 – São José – Santa Catarina – Tel. (48) 4009-5519 – marketing@aemflo-cdlsj.org.br – COMITÊ EDITORIAL: Osmar Müller, Tito Alfredo Schmitt, Marcos Antônio Cardozo de Souza, Genésio Hoffmann, Victor Alexandre de Souza, Monique Santos Pires e Luci Masiero – EDIÇÃO: Apoio Comunicação+Marketing – ARTE E DIAGRAMAÇÃO: Octo Editoração Ltda-ME – PUBLICIDADE: Comidia – Tel. (48) 4009-5521 – IMPRESSÃO: Gráfica Coan.

Permitida a reprodução total ou parcial do conteúdo da Revista Empresarial desde que citada a fonte.
TIRAGEM DESTA EDIÇÃO: 3.500 exemplares



Victor Alexandre de Souza
Diretor de Marketing e Comunicação
AEMFLO CDL-SJ

Associados da AEMFLO e da CDL de São José são unânimes em dizer que têm dificuldades com mão de obra e que a escassez prejudica sensivelmente a competitividade em seus negócios.

Dados recentes apontam que praticamente sete em cada dez empresas enfrentam problemas de falta de trabalhador qualificado. Embora a constatação tenha sido da Confederação Nacional da Indústria (CNI), a realidade na nossa Região não é diferente. Associados da AEMFLO e CDL de São José são unânimes em dizer que têm tais dificuldades e que a escassez de mão de obra qualificada prejudica, sensivelmente, a competitividade dos seus negócios.

O impacto maior da falta de qualificação, dentro da empresa, é na produção, e no varejo é o atendimento. Quase a totalidade dos ouvidos, 94% dos entrevistados, disseram que acreditam que a causa principal é a má qualidade da educação básica. Certamente um problema que temos que resolver a médio e longo prazos.

Nesta edição da Revista Empresarial, que preparamos com muito carinho aos nossos leitores, temos outras informações que julgamos importantes para a nossa formação profissional e gestora de nossos negócios.

Na coluna Perfil, uma empresa genuinamente josefense e que já desponta nos setores de tecnologia, telecomunicações e também na informática, e é referência no mercado, a Intelbras. A empresa é líder no segmento brasileiro de centrais telefônicas com 60% de participação, telefones com 32% e centrais condominiais com 62%.

Problemas e até soluções locais também são foco desta edição, como a revitalização da avenida Presidente Kennedy com as obras sobre o Rio Araiújo, projeto que segundo a Prefeitura Municipal, terá um custo aproximado de R\$ 11 milhões, com previsão de conclusão em um ano. Também sobre mobilidade urbana saiba o que as autoridades estaduais propõem para solucionar o recorrente problema de ir e vir. Um projeto de estudo para a construção de um metrô de superfície, também tem o projeto do transporte marítimo, defendido pelo então Prefeito de Palhoça, que deverá interligar três municípios, além do nosso.

Dois associados são reverenciados na seção Prêmios e Destaque, o associado Nilson José Gödert, que também é nosso Vice-Presidente de Administração, foi agraciado com o Prêmio Empresário de Serviços 2011 e nosso outro associado, Tadeu Vieira e membro do Nucont (Núcleo de Contadores em Gestão Empresarial), foi destaque do Prêmio MPE Brasil dentre as empresas associadas.

No último dia 20 de junho, as entidades, reuniram um grande número de empresários associados que, por meio de um processo legítimo e democrático, elegeram a Chapa 1, liderada pelo Presidente Tito Alfredo Schmitt, que concorria para mais um biênio. Na matéria seguinte, a posse, que em evento festivo reuniu mais de 500 associados, no Hotel Cambirela, com a presença de convidados e demais autoridades, que prestigiaram o evento.

Nas seções Saúde e Beleza, temos um problema que nos aflige nesta estação, a batalha contra o vírus da conjuntivite, leia os conselhos obtidos de um especialista e saiba como se prevenir. Entre os nossos nucleados, o Núcleo de Empresários de Beleza e Estética, com o apoio da AEMFLO e CDL de São José realizou com sucesso no mês de maio, um evento alusivo às mães, no Shopping Itaguaçu.

Para encerrar, e não menos importante, dois alertas: o uso adequado e correto das cadeirinhas de bebê em automóveis, um texto educativo e ilustrativo, ouvindo especialistas e um alerta até sobre as infrações de trânsito se o bebê não estiver corretamente transportado; o outro alerta, uma matéria sobre o lixo, a primeira ação do Comitê Gestor da Câmara Socioambiental, as empresas integrantes da CSA e um convite para participar das próximas ações.

Boa leitura a todos!

Victor Alexandre de Souza

Diretor de Marketing e Comunicação



Energia que se renova (Adesão maio e junho 2011)

2R ELEMENTOS DE FIXAÇÃO
(48) 3243-0018 - JARDIM BIGUAÇU - BIGUAÇU

A CENTRAL DESINSETIZADORA DESENTUPIDORA
(48) 3258-4361 - AREIAS - SÃO JOSÉ

AM GESSO
(48) 3258-1544 - SERRARIA - SÃO JOSÉ

ANEL MARCAS E PATENTES
(48) 3443-2001 - COMERCÁRIO - CRICIÚMA

ARGILAS CATARINENSE
(48) 3035-6315 - NOSSA SRA DO ROSARIO - SÃO JOSÉ

ART SOFÁ
(48) 3286-4683 - BELA VISTA - PALHOÇA

ATUAL DISTRIBUIDORA DE ARMAÇÕES
(48) 3209-3579 - COQUEIROS - FLORIANÓPOLIS

AUTO LAVAÇÃO INGLESES
(48) 3369-0575 - INGLESES - FLORIANÓPOLIS

AVENIDA MOTOBOYS
(48) 3257-1447 - CAMPINAS - SÃO JOSÉ

BADENIA
(48) 3245-1755 - CENTRO - STO AMARO DA IMPERATRIZ

BAOLI HEDESA
(48) 3025-3043 - ROCADO - SÃO JOSÉ

BEM DE CASA IMÓVEIS
(48) 3241-7364 - CAMPINAS - SÃO JOSÉ

CAÇADOR COM E DISTR BEBIDAS ENERGÉTICAS
(48) 3047-4330 - BARREIROS - SÃO JOSÉ

CAFÉ EM GRÃO
(48) 3225-0659 - CENTRO - FLORIANÓPOLIS

CAPITAL MULTIMARCAS
(48) 3035-7242 - CAMPINAS - SÃO JOSÉ

CARDIO CENTER
(48) 3242-3353 - CENTRO - PALHOÇA

CASA DA MADEIRA
(48) 3247-4279 - COLÔNIA SANTANA - SÃO JOSÉ

CASA DA SORTE
(48) 3033-4100 - PONTE DO IMARUIM - PALHOÇA

CDO CENTRO DIAGNÓST TORRINOLARINGOLOGIA
(48) 3224-1111 - CENTRO - FLORIANÓPOLIS

CENTRO MÉDICO ESTREITO
(48) 3248-2022 - ESTREITO - FLORIANÓPOLIS

CHAVEIRO SÃO PEDRO
(48) 3346-2997 - BARREIROS - SÃO JOSÉ

COLÉGIO MERIDIANO
(48) 3259-5969 - KOBASOL - SÃO JOSÉ

CONDOMÍNIO RES VELEIRO DA COSTA SUL
(48) 9923-1775 - COSTEIRA DO PIRAJUBAE - FLORIANÓPOLIS

CONDOMÍNIO RESIDENCIAL CELIO PAMPLONA
(48) 8422-6359 - KOBASOL - SÃO JOSÉ

CRISAR AR CONDICIONADO
(48) 3342-9679 - SAO SEBASTIÃO - PALHOÇA

CRISTAL FESTA
(48) 3259-3353 - KOBASOL - SÃO JOSÉ

DADINDA MODA BEBE INFANTO JUVENIL
(48) 3246-1678 - BELA VISTA I - SÃO JOSÉ

DIGEO
(48) 3241-2395 - CAMPINAS - SÃO JOSÉ

DU LEOS CRIAÇÕES
(48) 3028-36868 - ESTREITO - FLORIANÓPOLIS

ECOMANIA BRINDES
(48) 3039-1879 - PRAIA COMPRIDA - SÃO JOSÉ

ELETRO VANIO BATERIAS
(48) 3240-9691 - BARREIROS - SÃO JOSÉ

EMBRAOFFICE
(48) 3029-8900 - ESTREITO - FLORIANÓPOLIS

ESFERRAÇO ESQUADRIAS DE FERRO E AÇO
(48) 3257-1400 - FORQUILHAS - SÃO JOSÉ

IVALDO JOSÉ CANEVER
(48) 3346-1414 - BARREIROS - SÃO JOSÉ

EXTRAÇÃO DE AREIA SERTÃO DO CAMPO LTDA
(48) 3241-2914 - CAMPINAS - SÃO JOSÉ

FABIANA DA SILVEIRA WOLLINGER ME
(48) 7811-7758 - CAMPINAS - SÃO JOSÉ

FELIX DO BRASIL
(48) 3343-0454 - ROÇADO - SÃO JOSÉ

FOLHA AMARELA CLASSIFICADOS
(48) 3241-6666 - CAMPINAS - SÃO JOSÉ

FOXTROZ
(48) 3343-8058 - AREIAS - SÃO JOSÉ

FRICOTIS
(48) 3258-8773 - IPIRANGA - SÃO JOSÉ

GEOMAI ENGENHARIA E GEOINFORMAÇÃO LTDA
(48) 3241-2395 - CAMPINAS - SÃO JOSÉ

GEOMAI GEOTECNOLOGIA LTDA
(48) 3241-2371 - CAMPINAS - SÃO JOSÉ

HABITENGE EMPREENDIMENTOS E ENGENHARIA
(48) 3286-5656 - COLONIA SANTANA - SÃO JOSÉ

HEAD SOLUTIONS
(48) 3225-2555 - CENTRO - FLORIANÓPOLIS

IMUNIZAR VACINAS
(48) 3035-3510 - CENTRO - FLORIANÓPOLIS

INCOSAN ENGENHARIA
(48) 3034-0080 - BARREIROS - SÃO JOSÉ

JANEIRO TRANSPORTES
(48) 3234-2121 - NOSSA SRA DO ROSARIO - SÃO JOSÉ

JOP REPRESENTAÇÕES
(48) 3241-4898 - CAMPINAS - SÃO JOSÉ

JORNAL EXPRESSO CATARINENSE
(48) 3035-3510 - PONTA DE BAIXO - SÃO JOSÉ

JS TOUR AGENCY
(48) 3047-2388 - KOBASOL - SÃO JOSÉ

KENNY VANNY BOSETTI
(48) 3257-3491 - FORQUILHAS - SÃO JOSÉ

LANZA SPAZIO DE BELLEZZA
(48) 3241-4057 - CAMPINAS - SÃO JOSÉ

MABI FESTAS
(48) 3246-6177 - BARREIROS - SÃO JOSÉ

MARI COSMÉTICOS
(48) 3357-1234 - FORQUILHINHAS - SÃO JOSÉ

MDH TRANSPORTES
(48) 3346-7990 - BARREIROS - SÃO JOSÉ

MEGA CONSTRUÇÕES
(48) 3035-3334 - CAMPINAS - SÃO JOSÉ

MERCADO PALMAS MAR
(48) 9980-7498 - PALMAS - GOV. CELSO RAMOS

MERCANTT COMERCIAL
(48) 3346-4683 - BARREIROS - SÃO JOSÉ

MICHELE DOS SANTOS RIBEIRO - MEI
(48) 3259-5741 - FLOR DE NÁPOLIS - SÃO JOSÉ

MINI MERCADO FRONZA
(48) 3034-1023 - BARREIROS - SÃO JOSÉ

MMS TECHNOLOGY
(48) 3342-5453 - CENTRO - PALHOÇA

MOÇA BONITA
(48) 3039-3545 - FAZENDA SANTO ANTONIO - SÃO JOSÉ

MPR ADMINISTRAÇÃO
(48) 3209-5983 - ITAGUAÇU - FLORIANÓPOLIS

NEOMAP TI
(48) 3259-9494 - PRAIA COMPRIDA - SÃO JOSÉ

NIPPY EVENTOS
(48) 3025-6357 - ITACORUBI - FLORIANÓPOLIS

NPD EMBALAGENS
(48) 3257-6913 - FAZENDA STA ANTÔNIO - SÃO JOSÉ

O S M PACKING
(48) 3246-1784 - BARREIROS - SÃO JOSÉ

ORANGES MODAS
(48) 3259-8426 - FORQUILHAS - SÃO JOSÉ

ORASHI
(48) 3242-1032 - CAMPECHE - FLORIANÓPOLIS

PEDRO FELICIANO SCHEFFEL ME
(48) 3047-1661 - BARREIROS - SÃO JOSÉ

PET SHOP CÃO DE LÓ
(48) 3333-6252 - SACO DOS LIMÕES - FLORIANÓPOLIS

PREVISIC
(48) 3239-3319 - ITACORUBI - FLORIANÓPOLIS

PROMACENTER EQUIPAMENTOS SEGURANCA
(48) 3248-1186 - CAMPINAS - SÃO JOSÉ

PROSILK
(48) 3258-4387 - NOSSA SRA DO ROSARIO - SÃO JOSÉ

REAL LIMP MATERIAL LIMPEZA HIGIENE
(48) 3346-6990 - REAL PARQUE - SÃO JOSÉ

RECLASHOP
(48) 3259-5299 - PONTE DO IMARUIM - PALHOÇA

RENTEQU EQUIPAMENTOS
(48) 3241-1011 - FAZENDA STO ANTÔNIO - SÃO JOSÉ

RESIDENCIAL SANTA PAULINA
(48) 3246-9475 - BARREIROS - SÃO JOSÉ

RESTAURANTE BELA VISTA
(48) 3251-3578 - CENTRO - FLORIANÓPOLIS

RESTAURANTE CHEIRO VERDE
(48) 3346-2692 - CENTRO - SÃO JOSÉ

RG METALURGICA
(48) 3343-1164 - AREA INDUSTRIAL - SÃO JOSÉ

RGOLD MÓVEIS
(48) 3047-0077 - CAMPINAS - SÃO JOSÉ

SCFARMA LABORATÓRIO VETERINÁRIO
(48) 3247-9393 - BARREIROS - SÃO JOSÉ

SETE-IMPORTADORA LTDA
(48) 3244-6610 - CENTRO - BIGUAÇU

SHARING ORTODONTIA ESPECIALIZADA
(48) 3246-2475 - BARREIROS - SÃO JOSÉ

SINGRADURA CONSULTORIA
(48) 8834-0320 - COQUEIROS - FLORIANÓPOLIS

SPEED CARD
(48) 3244-5577 - KOBASOL - SÃO JOSÉ

STARK
(48) 3240-2200 - CAMPINAS - SÃO JOSÉ

STEPHANNY DECOR
(48) 3258-5457 - IPIRANGA - SÃO JOSÉ

THIAGO DE AMORIM - MEI
(48) 3348-9123 - AREIAS - SÃO JOSÉ

TOPMED SAÚDE
(48) 3954-8100 - CAMPINAS - SÃO JOSÉ

TRANSMASTERTOUR
(48) 3035-4849 - PRAIA COMPRIDA - SÃO JOSÉ

TRANSPORTADORA FORSTER
(48) 3357-1348 - FORQUILHINHAS - SÃO JOSÉ

TROPICOS RESTAURANTE PIZZARIA LANCHONETE
(48) 3247-7990 - PRAIA COMPRIDA - SÃO JOSÉ

UNIPHOTOS FORMATURAS
(48) 3258-4736 - AREIAS - SÃO JOSÉ

VERDUREIRA DO PEDRO
(48) 3259-6429 - KOBASOL - SÃO JOSÉ

VIA SINALIZAÇÕES
(48) 3246-3465 - SERRARIA - SÃO JOSÉ

VÍCIO DA MODA
(48) 3245-8195 - CENTRO - STO AMARO DA IMPERATRIZ

VIP CAR
(48) 3241-1160 - CAMPINAS - SÃO JOSÉ

VPK ELETROMECAÂNICA
(48) 3258-1127 - SERRARIA - SÃO JOSÉ

ZAPELINI SERVIÇOS
(48) 3240-5050 - CAMPINAS - SÃO JOSÉ

ZOEGA COELHO & ADVOGADOS
(48) 3223-4729 - CENTRO - FLORIANÓPOLIS

SEJAM TODOS BEM-VINDOS!



Tito Alfredo Schmitt
Presidente da AEMFLO e CDL-SJ

A verdadeira democracia existirá concretamente, quando conhecermos os direitos e os deveres que dela emana, e estamos dispostos a defendê-los em sua plenitude.

Democracia e Legitimidade dos eleitos

Em nossa edição de agosto de 2010, em pleno período eleitoral, alertamos sobre a influência do voto sobre os rumos do país e sobre a necessidade que todos temos em saber avaliar e escolher os candidatos que nos representam. Comentamos ainda que a verdadeira democracia existirá concretamente, quando conhecermos os direitos e os deveres que dela emana, e estamos dispostos a defendê-los em sua plenitude. E, a maior defesa da democracia está fundamentada no exercício do voto com consciência.

Recentemente fomos eleitos para mais um mandato – 2011 a 2013 em um processo democrático onde exercemos plenamente o direito de voto sob os preceitos legais da democracia.

A AEMFLO e a CDL-SJ registrarão para o futuro a “eleição da Diretoria Executiva 2011”, como marco histórico pelo grande número de associados que participaram do pleito. A participação de todos, independentemente de suas preferências, foi fundamental para a legitimidade de nossa representatividade para o exercício do cargo de Presidente e dos Vices-Presidentes eleitos. Dessa forma, acresceu ainda mais a responsabilidade e o comprometimento de todos os integrantes na execução das atividades propostas.

E, acima de tudo, foi imprescindível a participação dos empresários associados que demonstraram a dedicação e o empenho em preservar os princípios e garantir o rumo apropriado para a longa caminhada das entidades que os representam.

Após esse importante período eleitoral, já iniciamos os preparativos para a produção do planejamento estratégico de 2012. Algumas propostas como a criação de uma central de informações e estatísticas econômicas de São José; a criação de uma unidade avançada no Bairro do Kobrasol; o lançamento de um guia empresarial para divulgação dos produtos e serviços dos associados, além de continuar defendendo bandeiras como a construção da alça de acesso, segurança, saúde e mobilidade urbana, já estão considerados. Ainda contemplaremos as idéias e sugestões sobre novos serviços, benefícios, bandeiras e projetos que poderão ser encaminhados por todos os associados, através do endereço eletrônico presidente@aemflo-cdlsj.org.br.

Empresário Associado: A sua participação é muito importante tanto nos próximos pleitos que ocorrerão, como também a sua convivência e atuação nas bandeiras que defenderemos ou projetos que iremos executar.

Nossa atuação será sempre democrática, aberta e transparente. Participe conosco e vamos juntos solidificar ainda mais as nossas entidades. Juntos podemos ainda mais!

Tito Alfredo Schmitt
Presidente Reeleito da Diretoria Executiva



CONSELHO DELIBERATIVO AEMFLO E CDL-SJ

PRESIDENTE: Osmar Müller – Mapal
VICE-PRESIDENTE: Gilberto João Rech – Metalúrgica GR
Adauri Arilton Vieira de Oliveira – José Ibagy Imóveis
Carlos Rudnei Laurindo – Acervo Comércio e Serviços
Conrado Coelho Costa Filho – Gallassini
Cristiano Reitz – Dominik Comercial
Davi Corrêa de Souza – Jaime Aleixo de Souza
David Fadel Filho – Fadel Cursos Empresariais
Décio Giacomelli – Décio Indústria Metalúrgica
Dejair de Assis Borges – Massita Alimentos
Edegar Tremarin – DVA Veículos
Edemir Frutuoso – Itasa Construção e Incorporação
Fernando Nienkotter – Repecon Automóveis
Francisco Carlos da Silva – RF Comércio de Caminhões
Francisco Xavier Lemos – Eletro Comercial Santa Rita
Geraldo Otto – Procel Informática
Ildefonso Witoslawski Junior – Plastkolor
Ildemar Cassias Pereira – Irmandade do Divino Espírito Santo – IDES
João Isac Hazim – Estação da Luz Eletro Comercial
Jocelito de Pieri Guarezi – Automolas Guarezi
Jorge Rechia Guarezi – Guarezi Materiais de Construção
José Ademar Basso – Multiporte Industrial
José Carlos de Souza – Cia da Cortina
José Mendes Damian – Pauta Soluções em Informática
Leo Inácio Lohn – A & L Contabilidade e Auditoria
Leonardo Gomes Silva – Cartório Max Hablitzel
Luiz Carlos Furtado Neves – Starcolor
Luiz Fernando Pereira – Debitus e Crédito Esc.Contábil
Marcelo Batista de Souza – Colégio Antônio Peixoto
Marco Antônio Schlichting – Madesc Center
Melissa Dias dos Santos – Acril Acrílicos
Odilio Guarezi – União Guarezi
Paulo Gonçalves Dias – Balsystem Comércio Assistência Técnica de Balanças
Rafael Kretzer Althoff – Casa do Povo Tecidos e Confecções
Raimundo Scarduelli – Retífica Scarduelli
Ricardo Harger Martins – Auto Posto São Cristóvão
Roberto Deschamps – RDO Construções
Ronaldo Rodrigues Alves – Dirrôs
Sérgio Murilo da Silva – Deltacon Consultoria e Informática
Silvia Hoepcke da Silva – Rendas e Bordados Hoepcke
Thiago Basso Zin – Cassol Pré-Fabricados
Ubirajara Câmara – CPL Kibon
Valdoir Duarte – Comércio de Auto Peças Badu
Vilmar Zunino – Amplestur Empresa Turismo

DIRETORIA EXECUTIVA AEMFLO de 01/07/2009 até 30/06/2011

PRESIDENTE: Tito Alfredo Schmitt – Pirâmide Pré-Moldados
Vice-Presidente de Finanças: Nadir Terezinha Koerich – Koesil Contabilidade
Vice-Presidente Relações Institucionais: Marcos Antonio Cardozo de Souza – Cintel Tecnologia em Automação
Vice-Presidente de Administração: Nilson José Goedert – RG Contadores
Vice-Presidente de Patrimônio: Judas Tadeu Baldessar – Baldessar & Cia
Vice-Presidente de Assistência e Serviços: Marcelo Bigolin – Distlé Distribuidora de Alimentos
Diretor de Marketing e Comunicação: Victor Alexandre de Souza – Multi Art Comunicação Visual
Diretor do Setor da Indústria: Nelson Antônio Silveira – HigiePlus CottonBaby
Diretor do Setor Prestação de Serviço: Zamir Pedro Pereira – Recopeças
Diretor Eventos Sociais: Amaurí José Ribeiro Zobot – Cantina Zobot
Diretor de Núcleos setoriais Empreender: André Galdzinski – Iara Empreendimentos Imobiliários
Diretor de Tecnologia da Informação: Ewerton Luis Alves – TrueIT

DIRETORIA EXECUTIVA CDL-SJ 01/07/2009 até 30/06/2011

PRESIDENTE: Tito Alfredo Schmitt – Pirâmide Pré-Moldados
Vice-Presidente de Finanças: Nadir Terezinha Koerich – Koesil Contabilidade
Vice-Presidente Relações Institucionais: Genésio Hoffmann – Sepról Computadores e Sistemas
Vice-Presidente de Administração: Nilson José Goedert – RG Contadores
Vice-Presidente de Patrimônio: Judas Tadeu Baldessar – Baldessar & Cia
Vice-Presidente de Assistência e Serviços: Roberto Paiva – Khronos Segurança Privada
Diretor de Marketing e Comunicação: Victor Alexandre de Souza – Multi Art Comunicação Visual
Diretor Eventos Sociais: Amaurí José Ribeiro Zobot – Cantina Zobot
Diretora de Capacitação Empresarial: Cintia Dilene Pieri – Malharia Pieri
Diretor de Expansão do Comércio: José Marciel Neis – Alexandre Turismo

CONSELHO FISCAL AEMFLO E CDL-SJ

Luis Antônio Pinto Alaniz – LPS Contabilidade
Luiz Carlos Andrade Junior – LUIZ Contabilidade
João Machado da Silva Neto – Embracon
Helio Paulo Sartori – HPS Consultoria
Sandro Porciuncula Rodrigues – B&M Com.Informática
Ademir José Vieira – Madeireira Baia Sul
Paulo Stahlhöfer – Gicon Contabilidade



FALE CONOSCO

■ **NOSSO ENDEREÇO NA INTERNET**
www.aemflo-cdlsj.org.br

■ **PARA SE ASSOCIAR**
 Tel.: (48) 4009-5544

■ **CONSELHOS E DIRETORIA**
diretoria@aemflo-cdlsj.org.br
 Tel.: (48) 4009-5510

■ **ADMINISTRAÇÃO**
 Executiva: (48) 4009-5510
 Admin. Financeiro: (48) 4009-5520
 Soluções Empresariais: (48) 4009-5529

■ **CONVÊNIO COM CLÍNICAS**
 Tel.: (48) 4009-5533

■ **PLANO DE SAÚDE UNIMED E AGEMED**
 Administração: (48) 4009-5541
 Fax: (48) 4009-5531

■ **PLANOS ODONTOLÓGICOS**
DENTALPREV / UNIODONTO
 Administração:(48) 4009-5535

■ **CAPACITAÇÃO EMPRESARIAL**
curso@aemflo-cdlsj.org.br
 Geral: (48) 4009-5515
 Técnicos e Especiais: (48) 4009-5505

■ **EVENTOS**
 Palestras e Eventos: (48) 4009-5518
 Fax: (48) 4009-5503

■ **SPC - SERVIÇO DE PROTEÇÃO AO CRÉDITO**
 Administração: (48) 4009-5545
 Registros e Cancelamentos: (48) 4009-5543
 Fax: (48) 4009-5542

■ **SERASA**
 Tel.: (48) 4009-5543

■ **BENEFÍCIOS EMPRESARIAIS**
 Vale Alimentação/Refeição: (48) 4009-5500
 Junta Comercial: (48) 4009-5536
 Assessoria Jurídica: (48) 3223-5656

■ **EMPREENDER**
 Núcleos Setoriais: (48) 4009-5512

■ **MARKETING E COMUNICAÇÃO**
 Assessoria de Comunicação: (48) 4009-5549
 Revista Empresarial: (48) 4009-5521
 Relação de Associados: (48) 4009-5510
 Portal na Internet: (48) 4009-5549

■ **ENDEREÇO**
 Av.Leoberto Leal, 64 - Barreiros
 CEP 88117-000 - São José - SC

CONHEÇA ALGUNS DOS NOVOS ASSOCIADOS

MINI MERCADO FROZEN

MINI MERCADO FROZEN

Rua Santo Antonio, 445 - Barreiros
(48) 3034-1023

Fabricando mais de mil pães por dia, o Mini Mercado Frozen atende toda a região de Barreiros. Instalado há seis anos na rua Santo Antonio, o estabelecimento conta com o apoio de um dos proprietários, Ivo Frozen, 85 anos, muito conhecido na região e considerado um dos garotos propaganda do Mini Mercado. Com uma panificadora especializada em pães e salgados conquistou diversos clientes que frequentam o estabelecimento diariamente. O Mini Mercado Frozen se associou a AEMFLO e CDL São José motivado pelos planos de saúde Unimed e pelos cursos de capacitação.



ECO MANIA BRINDES

Rua João Candido da Rosa, 1117 - Praia Comprida
(48) 3039-1879

Empresa especializada em confecção de brindes em tecido, a Eco Mania Brindes surgiu há um ano de uma ramificação com a JTDA Brindes, ficando responsável pela área de confecção de bolsas, mochilas, aventais, necessaires e outros produtos que envolvam tecidos. A JTDA Brindes ficou responsável pela fabricação de canetas, cadernos, chaveiros e de outros itens. Hoje a Eco Mania Brindes tem como clientes: SENAC, FIESC, SENAI e Unimed. Atualmente a empresa, além de atender o mercado estadual, está desenvolvendo projetos para o mercado nacional.



TOPMED SAÚDE

Rua Domingos Andre Zanini, 277, sala 401 - Campinas
(48) 3954-8100

A TopMed foi criada em 2003 por um grupo de empresários dispostos a atuar na vanguarda da saúde. Diferente dos planos de saúde tradicionais, a TopMed tem foco na qualidade de vida, obtida por meio da promoção da saúde e da prevenção do risco e de doenças. Com sede em Florianópolis e atuação nacional, a empresa oferece academias da saúde (instaladas ao ar livre), oficinas de saúde (vida em equilíbrio, respirando saúde e planejando o amanhã), saúde 24h (auxílio clínico por telefone), pesquisa saúde (um mapeamento do perfil de saúde de populações específicas), e saúde em dia (monitoramento da condição de saúde dos beneficiários por intermédio de visitas e da central de relacionamento), entre outros serviços e programas.



VISION CONTACT CENTER

Rua das Camélias, 345, sala 601 - Kobrasol
(48) 3271-9400

Garantia de qualidade e segurança. Essas são as metas da Vision, fundada em 2006 com sede em Santa Catarina. Rodrigo Alves Quintino e Raphael Alves Quintino são os sócios da empresa e responsáveis pelo sucesso atingido nesses cinco anos. Aos poucos a expertise e qualidade no atendimento aos parceiros e clientes fizeram com que a Vision passasse a atuar em diversas áreas, atendendo a vários segmentos de mercado. Com tecnologia de ponta, qualidade no atendimento e capacitação dos colaboradores como principais características, a empresa proporciona total comprometimento aos clientes e parceiros.

Catarinense recebe Prêmio Empresário de Serviços 2011

Nilson José Goedert foi agraciado com troféu entregue pela Fenacon



Valdir Pietrobon (E) e Nilson Goedert (D)

No último dia 31 de maio, a Federação Nacional das Empresas de Serviços Contábeis e das Empresas de Assessoramento, Perícias, Informações e Pesquisas (Fenacon), completou 20 anos de atividade e instituiu o Prêmio Empresário de Serviços 2011, como forma de homenagear os profissionais que se destacam no cenário nacional.

Coube aos sindicatos pertencentes ao sistema Fenacon, Sescon e Sescap, de cada região do país, a tarefa de indicar representantes para concorrerem à premiação. Os empresários indicados deveriam atender pelo menos cin-

co entre os dez requisitos estipulados pela Fenacon (veja os requisitos no quadro). O escolhido pela Região Sul, Nilson José Goedert, da empresa RG Contadores Associados, com sede em São José, atendeu a todos os requisitos e foi um dos agraciados com o Prêmio Empresário de Serviços 2011.

“Esse prêmio tem um significado muito grande para mim, pois ser o escolhido para representar o Sul do Brasil, uma das regiões mais desenvolvidas do país, que conta com grandes profissionais, é algo imensurável e aumenta ainda mais nossas responsabilidades perante a sociedade”, diz Goedert.

Para o empresário, a conquista do prêmio foi graças ao reconhecimento

do trabalho que ele fez durante toda a vida, com muita dedicação as instituições empresariais, sociais e a própria categoria profissional da contabilidade, uma vez que ele assumiu a função de presidente do Conselho Regional de Contabilidade de Santa Catarina entre os anos de 2004 e 2007.

Goedert acredita que para ser um empresário de sucesso é preciso primeiramente gostar do que se faz. “Há ainda que exercer as atividades com profissionalismo, respeito ao cliente, à equipe de colaboradores, ser cumpridor do Estado de Direito instalado no país, conhecer o que se faz, ter habilidade, ter atitude, entre outras características”, finaliza.

Confira os requisitos:

- ▶ Exercer uma das atividades empresariais vinculadas as categorias econômicas: Empresas de Serviços Contábeis e Empresas de Assessoramento, Perícias, Informações e Pesquisas, há mais de 5 anos;
- ▶ Ter abrangência regional de atuação;
- ▶ Ser empregador;
- ▶ Ter implantado medidas, nos últimos cinco anos, que resultaram no crescimento da empresa (por exemplo: divulgação da marca, investimentos em publicidades, mídia, etc.);
- ▶ Investimentos em treinamentos e reciclagem profissional com a finalidade de melhorar o quadro de funcionários, objetivando a excelência no atendimento aos clientes;
- ▶ Implantação de inovações que culminaram na conquista de novos clientes;
- ▶ Patrocínio e apoio ao esporte e a arte;
- ▶ Apoio à ações sociais (ex: doações, serviços comunitários, campanhas de arrecadação de fundos e materiais, etc.);
- ▶ Apoio e incentivo à proteção do meio ambiente;
- ▶ Incentivo à atuação dos funcionários em ações sociais e de proteção do meio ambiente.

Confira a listagem de todos os agraciados:

- ▶ Região Centro Oeste:
Valdir Mendonça Alves
- ▶ Região Sudeste:
Hélio César Donin
- ▶ Região Sul:
Nilson José Goedert
- ▶ Região Nordeste:
José Geraldo Lins de Queirós
- ▶ Região Norte:
Antônio Rocha de Souza



Evento Fenacon

Evento Deusa da Beleza movimentou São José no Mês das Mães

Promoção da AEMFLO e CDL-SJ premiou 16 mães com transformações no visual

O Núcleo de Empresários de Beleza e Estética da AEMFLO e CDL-SJ, apoiado pelo projeto Empreender Competitivo, do Sebrae e em parceria com o Shopping Itaguaçu realizou, durante o mês de maio, a promoção Deusa da Beleza, em homenagem ao Dia das Mães.

O evento aconteceu durante todo o mês, mas teve uma programação especial entre os dias 2 e 8, no piso térreo do Shopping. Foram várias transformações ao vivo, sorteios de brindes e vales descontos nos salões envolvidos, desfile de moda em que mães e filhos exibiram roupas de lojas do shopping, mostra fotográfica, além de dicas



de beleza e serviços oferecidos pelo curso de Cosmetologia da Univali.

Por meio de um concurso de frases, os filhos contaram por que suas mães mereciam ser transformadas em uma Deusa da Beleza. Aqueles que escreveram as 16 melhores frases puderam presentear as mães com transformações do visual nos salões de beleza participantes do Núcleo dos Empresários de Beleza e Estética (confira no quadro as vencedoras).

Para André Gaidzinski, Diretor de Núcleos Setoriais da AEMFLO e CDL-SJ, a promoção foi um sucesso e trouxe benefícios conjuntos aos empresários. “Foi um evento que teve muita repercussão, alcançou o objetivo e foi bastante positivo. Além disso, a cobertura da imprensa promoveu o Shopping Itaguaçu e os empresários do núcleo, em uma semana de homenagem às mães repleta de concursos, prêmios e brindes”, avalia.

A coordenadora do Núcleo, Vaneide Silveira, complementa que não só os profissionais de beleza e

estética ficaram satisfeitos, mas também as mães que puderam usufruir dos nossos serviços. “Agora esperamos o aumento da clientela”, finaliza.

Gaidzinski explica que a ação do Núcleo dos Salões de Beleza é um projeto do Empreendedor Competitivo da Confederação das Associações Comerciais do Brasil (CACB) e do Sebrae Nacional, que tem por objetivo pesquisar os núcleos setoriais e trazer verbas para que os empresários realizem ações que promovam a visibilidade do setor, aumento do faturamento e dos postos de trabalho. Por isso, ao aderir ao projeto, todos saem ganhando e “o setor fica ainda mais forte”, avalia.

“Foi um evento que teve muita repercussão, alcançou o objetivo e foi bastante positivo. Além disso, a cobertura da imprensa promoveu o Shopping Itaguaçu e os empresários do núcleo, em uma semana de homenagem às mães repleta de concursos, prêmios e brindes.”

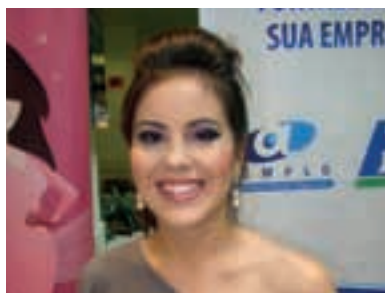

Confira quem foram as mães vencedoras:

Marli Soares do Prado; Sandra Mara de Almeida Pereira; Maria Victoria Rodrigues; Terezinha da Rosa de Córdova; Luciane Maria Dacol Molim; Josiane Justen Schmitt; Rosete Santos da Rosa; Neuza Maria Geni da Silva; Maria Angélica Querino; Olga Dutra; Josepha Peinado Gonçalves; Tânia Maria de Oliveira; Liane Rosa Oliveira; Eloisa Fernandes de Souza; Elaine Alves e Maria da Silva.



APRESI

Sistema Corporativo Integrado

Estoque | Financeiro | Faturamento
PAF-ECF TEF
Ordem de Serviço | Nota Fiscal Eletrônica

PROMOÇÃO

ECF DARUMA FS 700 +
PROGRAMA FrenteDeCaixa +
LACRAÇÃO

R\$ 2.100,00
em 1+3 sem acréscimos

ECF URANO/1 FIT LOGGER +
PROGRAMA FrenteDeCaixa +
LACRAÇÃO

R\$ 1.685,00.
em 1+3 sem acréscimos

TAMBÉM TRABALHAMOS COM PROGRAMAS PARA:

- VENDAS EXTERNAS - PALM
- GESTAO DE EMPRESAS
- NOTA FISCAL ELETRONICA NF-e
- ORDEM DE SERVIÇO
- INTEGRAÇÃO DE LOJAS



APRESI Informatica
(48) 3236-0831

comercial@apresi.com.br
www.apresi.com.br

Confira os salões participantes:

	<p>Rua Irmãos Vieira - 300 - Sala 03 - Campinas - São José - SC Atendimento: segunda a sábado das 9h às 18:30h. (Não abre às terças-feiras) Telefone: (48) 3241-7208</p>
	<p>Rua Irmãos Vieira, 300 - Campinas - São José - SC Atendimento: terça, quarta e sábado das 8h às 18h. Quinta e Sexta das 8h às 20h. Telefone: (48) 3241-2201</p>
	<p>Rua Ademar da Silva, 235 - Sala1 - Kobrasol - São José - SC Atendimento: terça a sábado das 9h às 20h. Telefone: (48) 3259-5579</p>
	<p>Rua São Ludjero, 1840 - Santos Dumont - São José - SC Atendimento: terça a sábado das 9h às 20h. Telefone: (48) 3246-9034</p>
	<p>Rua Victor Meirelles, 600 - Loja 05 - Kobrasol - São José - SC Atendimento: segunda das 14h às 19h. Terça a sábado da 10h às 22h. Telefone: (48) 3357-0503</p>
	<p>Rua Joaquim Carneiro, 207 - Capoeiras - Florianópolis - SC Atendimento: segunda a sexta das 8h às 21h. Sábado das 9h às 17h. Telefone: (48) 3244-5462</p>
	<p>Rua 7 de Setembro, 1 - Kobrasol - São José - SC Atendimento: terça a quinta das 9h às 20:30h. Sexta e sábado das 9h às 21h. Telefone: (48) 3035-1063</p>
	<p>Av. Irineu Bornhausen 425 - loja 114 - Campinas - São José - SC Atendimento: segunda a sábado das 9h às 22h. Domingos das 14h às 21h. Telefone: (48) 3241-4718</p>
	<p>Rua Coronel Pedro Demoro, 2025 - Estreito, Florianópolis - SC Atendimento: segunda a sexta das 9h às 19h. Sábado das 9h às 18h. Telefones: (48) 3028-6707 e 3248-8931</p>
	<p>Rua Felipe Schmidt, 706 - Loja 4 - Centro - Florianópolis - SC Atendimento: segunda a sexta das 9h às 19h. Sábado das 9h às 18h. Telefone: (48) 3225-3720</p>
	<p>Rua Luiz Fagundes, 33 - Praia Comprida - São José - SC Atendimento: segunda a sexta das 9h às 20h. Telefone: (48) 3247-4182</p>

Lanjour Hair
Cabeleiros

Rua José Firmino de Novaes, 88 - Loja 01 - Kobrasol - São José - SC
Atendimento: terça a sexta das 9h às 19h.
Telefone: (48) 3259-1454

beleza e bem-estar
VÂNIA
estética

BR 101, km 202 - Lojas 73 e 75 - Barreiros - São José - SC
Atendimento: segunda a sábado das 10h às 22h.
Telefone: (48) 3029-7372

ella
HAIR COMPANY

Rua Geroncio Thives, 1079 - São José - SC
Atendimento: segunda a sábado das 10h às 22h.
Telefone: (48) 3346-5046

Bem Estar
Salão de Beleza e Estética

Rua Walfrides W. Martins, 247 - Sala 1 - Floresta - São José - SC
Atendimento: terça a sábado das 9h às 20h.
Telefone: (48) 3258-0148

Via Bella
Cabelo e Corpo

Rua Manoel Porto Filho, 84 - Forquilha - São José - SC
Atendimento: terça a sábado das 9h às 20h.
Telefone: (48) 3343-1886

Grande Florianópolis



Khronos

- Monitoramento de Alarme
- Monitoramento por Câmera
- Limpeza e Conservação
- Vigilância Humana
- Rastreamento Veicular

(48) 3381.9999

www.khronosnet.com.br

UMA AVENIDA MAIS HUMANIZADA

*Projeto prevê ciclofaixas para bicicletas,
pistas exclusivas para ônibus e arborização*



“Q ueremos resgatar o conceito de humanização”, anuncia o secretário de Projetos Especiais da prefeitura de São José, Aurélio Remor, ao detalhar o projeto de reestruturação da Avenida Presidente Kennedy que deve ser realizado em conjunto com as obras da nova ponte sobre o Rio Araújo. Ele lembra que a tendência mundial, muito debatida no último Fórum Internacional de Mobilidade Urbana, realizado no mês de abril em Florianópolis, é a criação de ciclofaixas para bicicletas, pistas exclusivas para ônibus, arborização e ajardinamento com bancos e plantas e, principalmente, espaços livres destinados aos pedestres.

Essa é a proposta que será implantada nos 1.400 metros de extensão de uma das principais avenidas do município. Por enquanto, o processo de licitação, para empresas interessadas em executar a obra, está em aberto e a prefeitura aguarda a conclusão dos trâmites burocráticos para iniciar o novo projeto que tem um custo total de R\$ 11 milhões e previsão de conclusão em torno de um ano. “Essa será, com certeza, uma das avenidas mais repaginadas de Santa Catarina”, acredita Remor.

A requalificação total da avenida

inclui uma série de alterações que serão implementadas ao longo da obra. A mão única, implantada recentemente por causa das obras da nova ponte sobre o Rio Araújo, permanece. Será implantado ainda o alargamento de passeios e calçadas que terão mais de dois metros de largura. Segundo o secretário, certamente alguns comércios devem perder uma parte da frente porque a proposta prevê a padronização geral.

Também estão previstos bolsões de estacionamento público com mais de 200 vagas para carros, motocicletas e portadores de necessidades especiais. “Tudo conforme a Lei de Acessibilidade”, explica Remor. Atualmente as únicas áreas da avenida destinadas para estacionamento são particulares. A iluminação em toda a extensão da avenida também será diferenciada e a rede de energia elétrica será toda subterrânea.

A AEMFLO e a CDL de São José apoiaram a prefeitura desde o início do projeto de requalificação da Kennedy. As entidades realizaram

—
“Essa será, com certeza,
uma das avenidas mais
repaginadas de Santa
Catarina.”
—

Aurélio Remor
Secretário de
Projetos Especiais



uma pesquisa, no início do ano, com os empresários associados às entidades proprietários de estabelecimentos na avenida e ouviram as diversas opiniões sobre as obras. O presidente Tito Schmitt relembra

que o resultado da pesquisa foi positivo e que os empresários apostam na revitalização.

“Sabemos que as mudanças trazem transtornos, mas acreditamos que sejam passageiras. A reurbanização

e a requalificação serão ótimas para todos os empresários e a população josefense. Logo, as obras estarão consolidadas e o trânsito funcionando normalmente”, analisa o presidente.

Nova ponte sobre o Rio Araújo

Com altura total de cinco metros, extensão de 27 metros de comprimento e 22,40 metros de largura, a nova ponte sobre o Rio Araújo, no bairro Campinas, em São José, está sendo construída em concreto armado com quatro pistas para veículos, além dos passeios para pedestres com padrão de calçada de 1,5 metro em cada um dos lados e defensas de proteção “New Jersey”, que obriga o carro a não sair da pista. A previsão para execução da obra, que tem custo total de

R\$ 1,3 milhão, é de 180 dias.

Após execução total do novo projeto, a vazão para a água circular embaixo da ponte passará de 24 metros quadrados para 84 metros quadrados, representando um aumento na ordem de 70%. “O canal estava estrangulado e com as chuvas e os temporais de verão a água represava e enchia completamente os bairros nos arredores. Vamos acabar com as enchentes no bairro de Campinas”, anuncia o secretário de Projetos Especiais, Aurélio Remor.

As obras para construção da nova ponte sobre o Rio Araújo exigiram modificações no trânsito da Avenida Presidente Kennedy. Desde o dia 7 de maio o trânsito na avenida funciona em mão única no sentido Florianópolis-São José. A mudança foi necessária em virtude da demolição da ponte existente, que interditou duas das quatro pistas no sentido São José - Florianópolis, sendo mantidas duas faixas de rolamento para acesso josefense.



Layout com a nova proposta de revitalização

Catarinense é líder no mercado nacional

Empresa atua nas áreas de telecomunicações, segurança eletrônica e informática e está entre as maiores do país



É líder no mercado brasileiro de centrais telefônicas, telefones e centrais condominiais, com capital 100% nacional. Fundada em 1976, atua nas áreas de telecomunicações, segurança eletrônica e informática, com presença em todo o território nacional e em diversos países na América Latina e África. Seus produtos são ofertados em aproximadamente nove mil pontos de venda de varejo e em seis mil revendedores corporativos.

Este ano, completa 35 anos de

uma história de sucesso. Orgulhosa por ser catarinense de berço e de se destacar em todos os segmentos em que atua, a Intelbras tem como principal meta a criação de soluções integradas em telecomunicações, segurança eletrônica, comunicação condominial, computadores e equipamentos de rede.

São produtos concebidos em um dos maiores centros de pesquisa e desenvolvimento da América Latina, localizado na Grande Florianópolis e produzidos seguindo um alto padrão de qualidade, certificação ISO 9001 e respeito ao meio am-

biente, ISO 14001. Tudo isso em um ambiente que preza por valores, como ética, respeito pelo ser humano e gestão participativa. Todos os itens levaram a empresa a conquistar, pela sétima vez, o Prêmio de “Melhores Empresas para Você Trabalhar”, das revistas Exame, Você S/A e Época.

Atualmente com 1.900 colaboradores, destaque também para sua grande capacidade produtiva, distribuída em quatro unidades: matriz e fábrica 2 em São José, filiais em Santa Rita do Sapucaí, Minas Gerais e Manaus, no estado do Amazonas.

Cronograma Intelbras

1976 Nasce a Intelbras, com capital 100% nacional e tecnologia própria.

1987 Lança o primeiro PABX (central telefônica) com tecnologia nacional.

1990 Direciona sua atuação para a iniciativa privada com foco em telefones convencionais e centrais PABX de pequeno porte.

1992 Implanta uma nova filosofia administrativa: o Programa de Qualidade e Gestão Participativa.

1996 Com a certificação ISO 9001 inicia o processo de exportação.

2001 1º Prêmio Revista Exame: "As 100 melhores empresas para trabalhar no Brasil".

2003 Amplia suas exportações, dirigindo-se aos principais mercados no mundo.

2006 Divisão em unidades de negócios.

2007 Criação do Grupo Intelbras, com a aquisição de outras empresas e ingresso nos segmentos de segurança eletrônica e informática.

2009 Nova fábrica em Manaus/AM.

intelbras
Integra. Inova.

Atualmente a Intelbras atua nos seguintes segmentos:

Telecomunicações

Líder no segmento de telecomunicação na América Latina, hoje ela é reconhecida como uma empresa com alta qualidade em seus produtos e valoriza o bom relacionamento com sua ampla rede de parceiros. Possui a experiência de uma das primeiras empresas brasileiras a atuar nesse segmento.

Nesse segmento comercializa os seguintes produtos:

Telefones com e sem fio, radiocomunicadores, aparelhos para audioconferências, centrais e terminais inteligentes, soluções para hotelaria, softwares, voz sobre IP, headsets e acessórios.

Segurança

Também líder no segmento de comunicação condominial, devido a incorporação da Maxcom ao grupo Intelbras, a marca ofe-

rece um portfólio inovador, ampla e completa estrutura de vendas e suportes técnicos em todo o território nacional, atendendo aos clientes com proximidade e dedicação.

Produtos comercializados:

Alarmes, cerca elétrica, circuito fechado de tevê, interfonia, comunicação condominial e acessórios.

Informática

Fortemente inserida no segmento de informática, a Intelbras oferece equipamentos de redes com a última palavra em tecnologia. Além de disponibilizar assistência técnica em todo o Brasil, possui o diferencial da interface de configuração e manuais em português tornando seu uso muito mais fácil.

Produtos comercializados:

Redes com e sem fio, banda larga, desktops, notebooks e netbooks e monitores LCD.



Foto: Banco de Imagens

Lançamentos

Telefone celular fixo com tecnologia quad-band

Foi lançado em abril e trata-se de um telefone celular fixo, também chamado de CRC 40, aparelho com formato de telefone de mesa, mas com as funcionalidades e praticidades de um móvel. Com a exclusiva tecnologia GSM *quad-band*, o CRC 40 é compatível com todas as operadoras de telefonia móvel em operação no país, suprimindo a necessidade de locais onde não chega o sinal da telefonia fixa.

De instalação fácil e rápida, o CRC 40 já vem desbloqueado e só precisa da colocação do chip da operadora para

funcionar. Com funções de um telefone móvel, ele possui display e teclado iluminados, bateria recarregável, envia e recebe mensagens de texto (SMS), possibilita acesso à internet se estiver conectado, também possui um computador e pode ser utilizado na posição mesa ou parede. Possui viva voz, identificador de chamadas e agenda com espaço para 200 nomes.

Além disso, em áreas onde o sinal das operadoras é muito fraco, o aparelho possibilita a utilização de antena externa, para melhor captura do sinal.



Babá eletrônica garante segurança e o bem-estar do bebê

Para que os pais tenham certeza de que o filho está bem, mesmo sozinho em seu quarto, não basta uma babá eletrônica que emita os sons do que ocorre no ambiente. É preciso monitorar cada variável que afete a segurança e o bem-estar da criança. A babá eletrônica digital BB20 é um exemplo de aparelho que faz tudo isso e mais um pouco.

Diferente dos outros produtos semelhantes no mercado, a BB20 foi desenvolvida com a exclusiva tecnologia DECT 6.0, que garante a melhor qualidade de áudio e impede que haja interferência de outros aparelhos na babá eletrônica.

Com um design lúdico e moderno, o aparelho permite que possua uma comunicação de duas vias, o que possibilita que os pais se comuniquem com o bebê mesmo de longe, por meio da unidade móvel. Entre outras funcionalidades, destacam-se o medidor de temperatura, que alerta quando o quarto da criança está muito quente, o alarme que avisa quando está na hora das refeições e a lanterna da unidade dos pais, para que eles não pre-

cisem acender a luz e acordar o bebê ao verificar o quarto.

A babá eletrônica vem também com quatro canções de ninar para criar um ambiente aconchegante para o sono do bebê, que podem ser acionadas pela unidade que fica com os pais e iluminação noturna no formato de desenhos infantis. O aparelho ainda conta com uma tecnologia que garante baixo consumo de energia e uma maior vida útil à bateria. A babá também possui cinco volumes de captura de áudio no microfone, para que os pais não percam nada do que acontece no quarto do bebê. E, se por algum motivo, os pais se afastarem demais da base o aparelho emite um alerta, avisando que o aparelho está fora de alcance.





SOLUÇÕES EMPRESARIAIS DA FACISC: ASSIM COMO O ANIVERSÁRIO DA AEMFLO/CDL, DÃO MUITOS MOTIVOS PARA VOCÊ COMEMORAR.

Da gestão de benefícios Util Card às soluções em parceria com a Serasa, a FACISC oferece soluções que tornam a gestão da sua empresa ou da sua entidade muito mais tranquila, prática e moderna. Motivos de sobra para você comemorar.

A FACISC parabeniza a AEMFLO/CDL pelos seus 27 anos de trabalho pelo desenvolvimento econômico e social da região, através do incentivo ao empreendedorismo e ao associativismo.



GESTÃO DE BENEFÍCIOS 	PLANOS ODONTOLÓGICOS 	CERTIFICADO DE ORIGEM 	PROTEÇÃO INTELECTUAL 	ANÁLISE DE CRÉDITO 	RELACIONAMENTO 	CERTIFICAÇÃO DIGITAL 	PROGRAMA DE ESTÁGIOS
				RESPONSABILIDADE SOCIAL EMPRESARIAL 	MBA E PÓS-GRADUAÇÃO 	Conheça todas as Soluções Empresariais da FACISC no site www.facisc.org.br	

Empresa é destaque catarinense no Prêmio MPE Brasil 2010

AEMFLO e CDL-SJ premiam associados que participaram do Prêmio de Competitividade para Micro e Pequenas Empresas



A RTA CONT - Assessoria Contábil foi a empresa que melhor pontuou, entre os associados da AEMFLO e CDL de São José, no Prêmio MPE Brasil 2010 - Prêmio de Competitividade para Micro e Pequenas Empresas. A empresa não obteve pontuação para entrar no prêmio nacional, mas obteve o reconhecimento da AEMFLO e CDL-SJ pelo excelente resultado obtido. O prêmio das entidades para as empresas participantes foi entregue no dia 17 de fevereiro na sede das entidades.

“O prêmio é importante para a empresa como reconhecimento pelo trabalho realizado, no entanto os resultados são mais importantes que o prêmio em si”, ressalta o proprietário da RTA CONT, Tadeu Vieira. Ele também lembra que o trabalho de reestruturação, formalização e

profissionalização realizado com a participação dos colaboradores foi fundamental para atingir uma colocação tão expressiva.

Essa foi a primeira iniciativa da AEMFLO e da CDL-SJ em premiar os associados que participam do MPE. A empresa que alcançou o primeiro lugar foi agraciada com uma divulgação na revista (motivo desta matéria), a segunda e a terceira colocadas ganharam cursos de capacitação.

O MPE se constitui no reconhecimento estadual e nacional às micro e pequenas empresas que promovem o aumento da qualidade, da produtividade e da competitividade, pela disseminação de conceitos e práticas de gestão. “O MPE tem abrangência nacional, mas para isso, as empresas concorrem primeiro em escala estadual e as melhores colocadas participam do prêmio nacional”, explica André

Gaidzinski, Diretor de Núcleos Setoriais da AEMFLO e CDL-SJ.

► Serviços de qualidade e soluções rápidas

A RTA CONT - Assessoria Contábil sucessora da empresa T&A Assessoria Contábil e Tadeu Assessoria Contábil, escritório de contabilidade, atua desde 1999 junto às empresas de diversos ramos (indústria, comércio e serviços).

“Estamos aptos a prestar serviços de qualidade, de forma que nossa empresa seja uma extensão da empresa de nosso cliente, auxiliando-o na gestão do seu negócio, proporcionando tranquilidade, oferecendo soluções rápidas e práticas, com pronto atendimento personalizado e eficiente, para que se tenha agilidade na tomada de de-

cisões”, explica Tadeu Vieira, também membro do Nucont (Núcleo de Contadores em Gestão Empresarial) da AEMFLO e CDL de São José.

Com profissionais preparados e constantemente atualizados, a RTA CONT atua em diversas frentes e executa serviços em várias áreas para os departamentos contábil, pessoal, comercial, fiscal e tributário das empresas em geral, além de desenvolver atividades voluntárias como forma de demonstrar e assumir o compromisso da organização com a comunidade.

Entre as empresas beneficiadas pelo trabalho voluntário estão a Associação Vida Nueva e o Instituto Cidadania em Ação. Vieira lembra que a premiação causa uma motivação instantânea para o gestor e os colaboradores. “Esse sentimento deve ser utilizado como fonte de energia para a otimização do que já foi implantado e obteve resultados positivos, além de uma reflexão sobre aspectos que obtiveram resultados negativos e que precisam ser modificados”, ressalta.

Para atingir a maior pontuação entre os associados da AEMFLO e CDL de São José, a organização investiu no público interno com treinamentos, reuniões, dinâmicas de grupo e incentivos por resultados.

► Investimento em pessoas

“Investir em capacitação não somente para colaboradores, mas para os próprios gestores. Além disso, é fundamental a contratação de um profissional de consultoria para auxiliar no processo de organização

e profissionalização da empresa”, revela Tadeu Vieira. “O investimento traz resultados valiosos para o gestor e a empresa no todo, tendo assim a premiação como uma consequência”, complementa.

De acordo com o proprietário da RTA CONT, a empresa passou por um processo de consultoria devido a necessidade observada anteriormente à premiação, o objetivo seria melhorar os resultados e otimizar os processos da organização, que resultou na criação de mais uma empresa a RTA CONSULT, especializada na consultoria em gestão empresarial. “A participação e o 1º lugar no prêmio MPE foi uma consequência do sucesso da consultoria”, conclui.

“O prêmio é importante para a empresa como reconhecimento pelo trabalho realizado, no entanto os resultados são mais importantes que o prêmio em si.”

Tadeu Vieira

Proprietário da RTA CONT

ATIVO 
SOLUÇÕES EM COMÉRCIO EXTERIOR

- Obtenção de Radar Simples e Ordinário
- Assessoria de Importação/Exportação
- Regimes Especiais, Drawback, Ad. Temporária, DTA, etc.
- Prospecção de mercado e desenvolvimento de produtos na China, EUA e Europa
- Obtenção de Ex tarifário;
- Assessoria Jurídica Internacional
- Importação por conta e ordem/encomenda e Compra e venda
- Frete Internacional e Seguro Internacional
- Desembaraço Aduaneiro em qualquer parte do Brasil
- Importação de carros, motos e Jet-ski pessoa física/jurídica



**ATIVO SOLUÇÕES EM
COMÉRCIO EXTERIOR**

(48) 3879-1700

Email: comercial@ativoassessoria.com.br
www.ativoassessoria.com.br

TRABALHO MARCADO PELA DEFESA DE BANDEIRAS PARA O MUNICÍPIO E PARA A CLASSE EMPRESARIAL

Ações foram marcadas por campanhas na AEMFLO e CDL de São José e implantação de importantes projetos

A primeira experiência como presidente da AEMFLO e CDL-SJ, terminada em 1998, deu subsídios e fôlego ao empresário Tito Alfredo Schmitt para querer retomar os trabalhos à frente das entidades em 2009. Entre os desafios da época, estavam o engajamento pela duplicação da BR-101 e BR-282, importantes rodovias de circulação de produtos e consumidores.

A vontade, a competência como líder e o conhecimento das necessidades da classe empresarial deram a Schmitt nova oportunidade de voltar à presidência da AEMFLO e também, assumir pela primeira vez a liderança da CDL-SJ para colocar em prática o slogan da gestão 2009-2011: “Juntos Podemos”.

Desde então, o trabalho realizado pela atual diretoria da AEMFLO e CDL de São José apresenta números significativos nestes dois últimos anos frente às entidades. A gestão eficiente e articulada, sempre em defesa dos interesses da classe empresarial e da sociedade em geral, defendeu bandeiras marcantes para São José e Região Metropolitana, entre elas, a Alça de Contorno – desvio da BR-101, implantação da Beira-mar Continental e de Barreiros, redução da carga tributária, entre outras inúmeras reivindicações.

A defesa do voto consciente com a valorização dos representantes

locais também foi um importante projeto da atual gestão. A busca constante pela qualidade na saúde pública também pode ser destacada, somando-se as campanhas de incentivo ao comércio local, preservação do meio ambiente, por meio da implantação da Câmara Socioambiental com diversos projetos de incentivo e preservação do meio ambiente, além da inclusão de jovens em vulnerabilidade social com a implantação do Projeto Pescar.

Os 14 jovens alunos, com idade entre 16 e 19 anos, a maioria em situação de risco e com poucas oportunidades de crescimento profissional e pessoal, começaram a mudar sua realidade com a criação da 1ª Turma da Unidade do Projeto Pescar da AEMFLO e CDL-SJ a partir do último mês de abril.

O presidente da AEMFLO e CDL-SJ, Tito Alfredo Schmitt, demonstrou muito entusiasmo em ter a unidade em atividades dentro da AEMFLO e CDL-SJ. “Nós já conhecíamos esse projeto funcionando em outras empresas e agora com a participação dos nossos diretores conseguimos implantá-lo dentro das entidades”, ressaltou.

Na semana do Dia das Mães, a AEMFLO e a CDL de São José também organizaram uma programação especial. Durante uma semana, os profissionais do Núcleo de Beleza e Estética das entidades estiveram no Shopping Itaguaçu atendendo gratuitamente as mães que passavam por lá. Foram realizados cerca

“Nós já conhecíamos o Projeto Pescar funcionando em outras empresas e agora com a participação dos nossos diretores conseguimos implantá-lo dentro das entidades.”

Tito Alfredo Schmitt

Presidente da AEMFLO e CDL-SJ





Posse da diretoria gestão 2009-2011



de 30 serviços por dia, desde design de sobancelha, massagem, corte de cabelo, até transformações com penteado e maquiagem.

Quem não participou da programação Deusa da Beleza na semana ainda teve a chance de participar da promoção pelo site da AEMFLO e CDL-SJ e presentear a sua mãe com R\$ 250 em serviços de beleza e estética.

Também merece destaque a par-



Evento Deusa da Beleza no Shopping Itaguçu



Formalização da Câmara Socioambiental

ceria firmada em 2010 entre o Nucont e o Sescon (Sindicato das Empresas de Serviços Contábeis) da Grande Florianópolis, com apoio do CRC/SC

“São nessas oportunidades que a gente percebe que realmente existem pessoas que querem praticar a responsabilidade socioambiental e o que falta é a informação.”

(Conselho Regional de Contabilidade de Santa Catarina), que tem como principal objetivo oferecer orientação gratuita para empreendedores da Região Metropolitana de Florianópolis, tendo como base informar aos futuros empreendedores de micro e pequenas empresas sobre a legislação fiscal e tributária.

Na área do meio ambiente, uma das principais ações realizadas na gestão do empresário Tito Schmitt foi a instalação de postos de coleta de produtos recicláveis. A ideia movimentou a comunidade em todas as edições. Só no último evento, realizado dia 11 de junho, foram recebidos mais de 1.200



No centro Tito Schmitt, Ação Reciclar e Conscientizar recolhe resíduos sólidos em troca de mudas de árvores

resíduos sólidos como lâmpadas fluorescentes, computadores, pneus, pilhas e baterias, que foram encaminhados às instituições para reciclagem.

Para o diretor de Marketing e Comunicação da AEMFLO e CDL de São José, Victor Alexandre de Souza, o evento, realizado em junho, foi impressionante. “São nessas oportunidades que a gente percebe que realmente existem pessoas que querem

praticar a responsabilidade socioambiental e o que falta é a informação”. Souza acredita que mais ações dessa natureza devem ser promovidas pela associação para incentivar ainda mais a conscientização das pessoas.

Para melhorar a interação com os empresários, a imprensa e o público em geral, desde o ano passado a AEMFLO e CDL de São José estão nas mídias sociais como o Twitter e

Facebook. A proposta é que as mídias sirvam de canais para troca de ideias, informações e também de divulgação das atividades das entidades. Todas as segundas e quartas-feiras, a partir das 19h, os internautas acompanham o que está sendo debatido e a repercussão das sessões ordinárias na realizadas na Câmara Municipal. **Twitter:** www.twitter.com/aemfloecdlsj. **Facebook:** [Aemfloecd de São José](#).



Tito Schmitt com jovens do Projeto Pescar



Atendimento ao público na Semana do Empreendedor Individual



AEMFLO e CDL São José recebem vereadores para discutir problemas da cidade



Semana do Empreendedor Individual - Tito Schmitt Presidente da AEMFLO e CDL - SJ, Sérgio Cardoso Diretor Administrativo Financeiro do Sebrae - SC e Djalma Berger, Prefeito de SJ



Observatório Social - Palestra de sensibilização para a criação do órgão em São José

Campanha para conclusão da Alça Viária



As entidades também iniciaram uma campanha para reivindicar a readequação no cronograma de obras da BR-101 trecho Sul com a finalidade de redução do prazo para a construção da Alça de desvio da BR-101, que liga os municípios de Biguaçu a Palhoça, de dez para três anos.

A solicitação foi encaminhada para a superintendência da Auto Pista Litoral Sul - OHL Brasil, empresa detentora da licitação das obras da BR-101, sugerindo antecipação na execução da obra com as justificativas e considerações necessárias.

Pela importância e influência da referida obra na Região Metropolitana, encaminhou expediente para as Associações Empresariais e as Câmaras de Dirigentes Lojistas dos municípios vizinhos, convidando-os a fazer parte da campanha, mobilizando seus associados e seus representantes políticos. “Acredito que com o apoio de órgãos públicos, federações e associações, conseguiremos sensibilizar a empresa a reduzir o prazo e iniciar imediatamente as obras da Alça de Contorno”, declarou o Presidente da AEMFLO e CDL-SJ, Tito Alfredo Schmitt.

Benefícios empresariais



Além de representar a classe empresarial junto ao poder público na defesa dos interesses coletivos e de promover o fortalecimento das empresas por meio do associativismo, a gestão de Tito Schmitt frente à AEMFLO e CDL-SJ ampliou o número de benefícios para os associados.

Os treinamentos de capacitação, realizados regularmente, são bastante procurados por empresários e colaboradores. Outros serviços muito utilizados são as soluções empresariais que proporcionam benefícios de saúde e auxílio financeiro aos empregados.

Campanha “Nosso Voto tem Força”



Em janeiro de 2010 a AEMFLO e CDL de São José decidiram mobilizar a classe empresarial por meio da campanha “Nosso Voto tem Força” com o objetivo de conscientizar a sociedade sobre a importância e o poder do voto. Segundo o empresário Tito Alfredo Schmitt a ideia da campanha era praticar a cidadania com a escolha de pessoas que trouxessem benefícios à sociedade. “Os empresários catarinenses, assim como todos os brasileiros, não somente repudiam a corrupção na política, como também contribuem para que sejam criadas leis contra ela”, disse Tito no lançamento da campanha.

Uma das ações da campanha foi o envio de um documento para os 513 deputados federais para que votassem a favor o Projeto de Lei Popular PLP 518/09, apelidado de “Projeto Ficha Limpa”.

A diretoria decidiu também organizar encontros com os pré-candidatos a governador para discutir as propostas de cada um e tirar as dúvidas dos eleitores.

A primeira convidada foi a pré-candidata Angela Amin, que esteve na entidade no dia 26 de abril, para um debate. Em duas horas de evento a ex-prefeita de Florianópolis realizou uma abordagem sobre as propostas e desafios da gestão pública.

No dia 24 de maio, Eduardo Pinho Moreira esteve na AEMFLO e CDL-SJ para um debate com a diretoria e associados. Na ocasião, o político estava pleiteando sua candidatura ao governo do estado.

Mais de 200 pessoas acompanharam a palestra de Luiz Carlos Prates na noite de quinta-feira, 27 de maio. O evento foi uma atividade do Núcleo de Jovens Empresários, como parte da campanha “Nosso Voto tem Força”. O jornalista e psicólogo falou sobre a banalização da população em relação às eleições e abordou ética e seriedade na escolha dos candidatos.

No dia 20 de junho, foi o senador e pré-candidato Raimundo Colombo que visitou a AEMFLO e CDL-SJ para expor suas propostas.

O maior evento foi agendado para o dia 16 de setembro e reuniu mais de 800 pessoas no Clube 1º de Junho, em São José, para um painel com a premiada jornalista e apresentadora do jornal da Rede CNT, Salete Lemos, sobre os perfis dos candidatos à presidência da república.

Ações em destaque:

- ▶ Reunião com lideranças empresariais e prefeito municipal para apresentação dos projetos de infraestrutura planejados.
- ▶ Encaminhado para a FACISC de ofício com principais reivindicações voltadas ao crescimento econômico do município, incluindo ações urgentes para propiciar mobilidade urbana.
- ▶ Campanha Nosso Voto tem Força – com a utilização de todos os meios de comunicação e realização de debates com pré-candidatos ao governo.
- ▶ Criação de blog para divulgação e interatividade com a Campanha Nosso Voto tem Força.
- ▶ Reforço nas reivindicações junto ao Governo Estadual para alteração da Lei de Substituição Tributária.
- ▶ Apoio ao projeto para instalação de câmeras de segurança em São José.
- ▶ Manifestação pública contra o projeto para redução da jornada de trabalho e aumento da hora extra.
- ▶ Manifestação contrária a proposta do salário regional.
- ▶ Manifestação para a redução da taxa cobrada pelas operadoras de Cartão de Crédito, por meio da FCDL.
- ▶ Manifestação em apoio ao Projeto Ficha Limpa
- ▶ Participação na Reunião da Frente Parlamentar de apoio à implantação do Estaleiro OSX no município de Biguaçu.
- ▶ Reunião com a Secretária Regional, Adeliana Dal Pont, para tratar sobre a construção da Alça de Acesso e medidas de Segurança para São José e demais ações que influenciam no desenvolvimento econômico da região.
- ▶ Participação na reunião do CONDES.
- ▶ Carta aos bancos cobrando a aplicação da Lei Municipal que trata do horário de espera para atendimento.
- ▶ Carta aos Deputados Federais manifestando-se favoravelmente a aprovação do Projeto de Lei Complementar nº. 591, de autoria do Deputado Cláudio Vignatti, que prevê: exclusão das empresas do simples nacional do regime de substituição tributária, aumento do teto das empresas enquadradas no simples nacional.
- ▶ Reunião preparatória da Comissão Constitutiva do Observatório Social de São José e avaliar o modelo do seu estatuto social.
- ▶ Participação no I Encontro de Cidadania e Educação Fiscal, realizado pelo Observatório Social de Florianópolis
- ▶ Participação na Reunião do CONSEG – Conselho de Segurança de São José.
- ▶ Oficialização da parceria NUCONT, AEMFLO e CDL-SJ e o SESCON com apoio do CRC/SC que criaram o balcão de atendimento ao empreendedor que visa orientação gratuita para os empresários da região.
- ▶ Reunião do ECAD (Escritório Central de Arrecadação e Distribuição), órgão responsável pela representação dos artistas e fiscalização das empresas passíveis de utilização de direitos autorais dos compositores.
- ▶ Participação da Cerimônia de Entrega da Etapa Estadual do Prêmio MPE Brasil, ciclo 2010 para as micro e pequenas empresas que se destacaram em qualidade, produtividade e competitividade no Estado.
- ▶ Participação nas reuniões da Comissão Especial criada a fim de estudar, debater e buscar soluções para combater o alto índice de criminalidade existente no município de São José de procedência da vereadora Méri Hang.
- ▶ Participação da Reunião do Conselho de Desenvolvimento da Grande Florianópolis, no auditório da SDR/ Grande Florianópolis.
- ▶ Reunião com a Fundação Municipal do Meio Ambiente e Desenvolvimento Sustentável de São José sobre o assunto Gerenciamento Costeiro de Santa Catarina.
- ▶ Apoio ao projeto de revitalização da Avenida Presidente Kennedy.
- ▶ Aplicação de entrevista/pesquisa junto aos empresários da região da Av. Presidente Kennedy para conhecer as necessidades e opiniões sobre a revitalização proposta pelo poder público.
- ▶ Acompanhamento dos debates para implantação do estacionamento rotativo em São José.
- ▶ Continuação da campanha para a redução do prazo de construção da Alça de desvio da BR-101, de 10 para três anos discutindo o tema em reunião que aconteceu em Brasília com o Superintendente da Agência Nacional de Transportes Terrestres - ANTT.
- ▶ Apoio para a implantação do Estaleiro OXL em Biguaçu, com manifestação escrita e por meio da participação de reuniões e audiência públicas.



Salas comerciais de 30m² a 275m²

Hall de entrada mobillado e climatizado / Garagem e estacionamento rotativo / Infraestrutura p/ Split e cabeamento estruturado / Infraestrutura p/ automação e controle de acesso / Forro modular removível / Entrega em julho/11

EXCELENTE LOCALIZAÇÃO . Rua Koesa . Kobrasol

- Caixa Econômica Federal
- Banco Santander
- Banco Itaú
- Fórum da Comarca de São José
- Prefeitura Municipal de São José
- Hotel Ibis
- Shopping Itaguaçu
- Construtora RDO



Informações e Vendas:
3381 7500

POSSE DAS DIRETORIAS AEMFLO E CDL DE SÃO JOSÉ

A solenidade de posse festiva das novas Diretorias Executivas aconteceu no dia 8 de julho no Hotel Cambirela

Para as eleições da AEMFLO e CDL de São José (Gestão 2011 - 2013), foram inscritos dois candidatos. O empresário Tito Alfredo Schmitt (chapa 1), que tentava a reeleição e o também empresário Luiz Carlos Furtado Neves (chapa 2), presidente nos biênios, 2001-2003 e 2003-2005. A eleição ocorreu na noite do dia 20 de junho e reuniu um grande número de associados que compareceram a fim de cumprir com o direito de voto que legitimou as

Diretorias Executivas que estarão à frente dos trabalhos das entidades nos próximos dois anos. Com maioria dos votos, foi reeleita a chapa liderada por Tito Schmitt, que venceu tanto para a diretoria da AEMFLO, quanto para a CDL de São José.

A solenidade para a posse festiva das novas diretorias executivas aconteceu no dia 8 de julho, no Hotel Cambirela, juntamente com a comemoração dos 27 anos de fundação da AEMFLO e os 12 anos da CDL de São José, e contou com a presença de mais de 500 associados. Durante a solenidade, foi concedido o título de

Sócio Honorário (in memoriam) ao empresário Dite Freitas - Intelbras, recebido pela filha Janeite Freitas. Também foram agraciados com a Medalha de Honra ao Mérito Empreendedor “Dite Freitas” os empresários Nabor Schlichting - Madesc (representado pelo filho Marco Antonio Schlichting); Sérgio Reitz - Dominik Metalcenter (já falecido e representado pelo filho Rafael Reitz), Rudi Affonso Bauer - RF Caminhões e José Ferreira de Macedo da Macedo S/A. A homenagem foi realizada para simbolizar o reconhecimento ao legado associativista deixado por esses empresários e que foi fundamental para o crescimento e consolidação das entidades.

O evento também contou com a presença de secretários, vereadores, deputados e também o prefeito do município, autoridades empresariais, empresários associados e convidados que demonstraram prestígio, notoriedade e reconhecimento pelo trabalho realizado pela atual diretoria e desejaram votos de sucesso para mais uma gestão.

Fotos: Fotomundo





Confira a nominata dos eleitos na Diretoria Executiva da AEMFLO

- ▶ **Presidente:**
Tito Alfredo Schmitt - Pirâmide Pré-Moldados Ltda.
- ▶ **Vice-Presidente de Relações Institucionais:**
*Marcos Antonio Cardozo de Souza
Cimtel Tecnologia em Automação*
- ▶ **Vice-Presidente de Finanças:**
Nadir Terezinha Koerich - Koesil Contabilidade Ltda.
- ▶ **Vice-Presidente de Administração:**
Nilson José Goedert - RG Contadores Associados Ltda.
- ▶ **Vice-Presidente de Patrimônio:**
*Genésio Hoffmann
Seprol Computadores e Sistemas Ltda.*
- ▶ **Vice-Presidente de Assistência e Serviços:**
Victor Alexandre de Souza - Multiart Ltda.

Diretores Nomeados

- ▶ **Diretoria de Assuntos Fiscais e Tributários:**
Edson Luiz Tholl - Tholl Contabilista Associados
- ▶ **Diretoria de Capacitação Empresarial:**
Samuel Moreira - Big Pan
- ▶ **Diretoria de Comunicação e Marketing:**
Monique Santos Pires - Idox Comunicação
- ▶ **Diretoria de Expansão:**
Rafael Kretzer Althoff - Casa do Povo Tecidos
- ▶ **Diretoria do Setor da Indústria e Articulação Política:**
Nelson Antônio Silveira - HigiePlus CottonBaby
- ▶ **Diretoria do Setor de Prestação de Serviço:**
Zamir Pedro Pereira - Recopeças
- ▶ **Diretoria de Tecnologia da Informação:**
Ewerton Luis Alves - TrueIT



Diretoria da CDL de São José

.....

- ▶ **Presidente:**
Tito Alfredo Schmitt - Pirâmide Pré-Moldados Ltda.
- ▶ **Vice-Presidente de Relações Institucionais:**
*Marcos Antonio Cardozo de Souza
Cimtel Tecnologia em Automação*
- ▶ **Vice-Presidente de Finanças:**
Nadir Terezinha Koerich - Koesil Contabilidade Ltda.
- ▶ **Vice-Presidente de Administração**
Nilson José Göedert - RG Contadores Associados Ltda.
- ▶ **Vice-Presidente de Patrimônio**
Victor Alexandre de Souza - Multiart Ltda.
- ▶ **Vice-Presidente de Assistência e Serviços**
Roberto Paiva - Khronos Segurança Ltda.

Diretores Nomeados

.....

- ▶ **Diretoria de Articulação Política:**
Nelson Antônio Silveira - HigiePlus CottonBaby
- ▶ **Diretoria de Assuntos Fiscais e Tributários:**
Edson Luiz Tholl - Tholl Contabilista Associados
- ▶ **Diretoria de Capacitação Empresarial:**
Samuel Moreira - Big Pan
- ▶ **Diretoria de Comunicação e Marketing:**
Monique Santos Pires - Idox Comunicação
- ▶ **Diretoria de Desenvolvimento do Comércio Varejista:**
Roberto Carmes - Bernunça Presentes
- ▶ **Diretoria de Expansão:**
Fernando Nienkotter - Repecon Automóveis





Portal Mais Emprego pode reduzir contratações informais

Novo site terá banco de dados nacional integrado com todos os estados

Um novo banco de dados nacional irá intermediar a recolocação no mercado do trabalhador que dá entrada no pedido de seguro-desemprego. O Portal Mais Emprego (maisemprego.mte.gov.br) já foi implantado em mais de 15 estados e a previsão é de que seja lançado até agosto para os catarinenses, garante o superintendente do Ministério do Trabalho e Emprego em Santa Catarina, Carlos Artur Barboza.

Até o fim do ano todos os estados contarão com o novo sistema. O projeto, além de reduzir o percentual de desemprego no país, pode diminuir a informalidade e o número de contratações ilegais, sem registro oficial, de trabalhadores que recebem o benefício, mas que acabam sendo contratados irregularmente pelas empresas, gerando um desconforto entre empresários que procuram cumprir o que determina a legislação trabalhista.

De acordo com o empresário Nelson Antônio Silveira, presidente da Cottonbaby, empresa associada à AEMFLO e CDL-SJ, o problema está localizado em algumas pequenas empresas, que por uma série de fatores, acabam fazendo contratações irregulares. “O benefício é para ser dado para quem realmente não consegue

uma vaga no mercado de trabalho. É preciso cumprir exatamente o que diz a lei”, alerta. Ele garante que não aceita nenhum funcionário que esteja recebendo auxílio-desemprego. “No momento que o trabalhador solicita uma vaga na empresa, ele preenche a ficha e a situação será imediatamente formalizada, dentro do que exige a lei”, explica.

Na avaliação da proprietária da MC Couros, Regina Lúcia de Moraes, a situação é bem preocupante. Ela conta que fez um anúncio no jornal para contratação de novos funcionários e das 20 pes-

soas que procuraram a empresa, metade revelou que ainda estava recebendo auxílio-desemprego. “Pessoas que iriam receber o benefício por ainda cinco meses, insistiam para ficar com a vaga, quando o correto é informar o seguro que já está empregado”, ressalta.

Regina acredita que alguns empresários estão fazendo contratações “por fora”, sem registro em car-

teira. “Eu não tenho como contratar um funcionário sem a formalização legal. Sou obrigada a comprovar todos os pagamentos, senão de onde vai sair o dinheiro?”, indaga. “É uma situação completamente ilegal que, na verdade, prejudica quem está na legalidade. O resultado é que quanto menos o governo arrecadar, mais ele aumentará os impostos para a classe empresarial”, complementa. A MC Artefatos de Couro fabrica produtos para a construção civil e área de segurança há mais de 15 anos. Com sede no bairro do Kobrasol, em São José, a empresa tem em média seis funcionários.

“O Portal Mais Emprego já foi implantado em mais de 15 estados e a previsão é de que seja lançado até agosto em Santa Catarina.”



Carlos Artur Barboza

Superintendente do Ministério do Trabalho e Emprego em Santa Catarina

► **Objetivo do projeto é controlar emissão de benefícios**

De acordo com o superintendente do Ministério do Trabalho e Emprego em Santa Catarina, Carlos Artur Barboza, o órgão quer ter mais controle sobre quem está recebendo o seguro-desemprego. “Antes da concessão do benefício, vamos analisar se há vaga disponível para o trabalhador”, explica Barboza. Somente no ano de 2010, 900 mil pessoas foram demitidas em Santa Catarina, desse total 320 mil receberam o benefício, totalizando R\$ 850 milhões.

Ele explica que para tentar combater as contratações ilegais, mais de 100 auditores realizam a fiscalização no Estado. Somente a ausência

de registro na carteira de trabalho gera uma multa de dois mil UFIRs por funcionário, e a contratação de trabalhador que recebe o benefício do seguro-desemprego resulta em um prejuízo de mais de 70 mil UFIRs para o empresário.

Com o novo site, será utilizada uma base de dados única em todo o Brasil, integrando informações de todos os estados, do Sistema Nacional de Emprego (Sine), Superintendências Regionais do Trabalho e Emprego (SRTEs) e Caixa Econômica Federal. “Mas para que o sistema funcione é preciso que os departa-

mentos de recursos humanos das empresas alimentem o portal”, reforça Carlos Artur Barboza.

No SINE, o trabalhador fará consultas, terá informações sobre o seguro-desemprego, além de inscrever-se para vagas do SINE. O usuário também vai poder elaborar e imprimir o currículo, informar-se sobre o abono salarial e acompanhar o processo de intermediação de mão de obra. Já o empregador poderá enviar requerimento de seguro-desemprego, disponibilizar vagas, consultar currículos e acompanhar os processos de seleção das vagas disponibilizadas.

► **Trabalhador terá acesso às vagas disponíveis no mercado**

Por meio desse novo sistema, o MTE também irá ampliar a intermediação de mão de obra para quem solicita o seguro. Ao mesmo tempo em que entrar com o pedido do benefício, o trabalhador será encaminhado para vagas de emprego disponíveis, condizentes com sua ocupação anterior e com salário igual ou superior. O trabalhador que recusar o novo emprego sem justificativa legal terá o pagamento do seguro-desemprego cancelado, como previsto pela Lei nº 7.998/90, artigo 19, que regula o programa do seguro-desemprego.

A lei também prevê que caso o trabalhador seja convocado para um novo posto de trabalho e não atenda à convocação por três vezes consecutivas, o benefício também será suspenso. O encaminhamento do trabalhador, no ato da efetivação de seu requerimento, não representará impedimento à concessão do benefício. Se o trabalhador estiver em processo de seleção, terá direito a receber o seguro 30 dias após dar entrada e a tramitação não será afetada, salvo por comprovação de reemprego.

Ao receber o pedido do seguro-desemprego o atendente do Sine anali-

sará as ofertas de emprego disponíveis no Sistema e direcionará o trabalhador para uma vaga, que conforme prevê a legislação, deve ser condizente com a qualificação e a remuneração recebida no emprego anterior.

Caso não existam vagas disponíveis nessas condições o atendente encaminhará o requerimento e o trabalhador desempregado poderá receber o benefício, desde que detenha as condições previstas (Lei 7.998/90). No entanto se o requerente desempregado se recusar a aceitar a vaga indicada perderá o direito ao benefício.

► **Governo federal faz alterações nos valores**

Com o aumento do salário mínimo para R\$ 540, a tabela do seguro-desemprego, aprovada pelo Conselho Deliberativo do Fundo de Amparo ao Trabalhador (Codefat), também sofreu alterações. O valor do benefício passa a figurar entre R\$ 540 e R\$ 1.010,34. O seguro é pago com base na média dos três últimos salários recebidos pelo trabalhador.

O número de parcelas, que varia de acordo com o tempo trabalha-

do, pode ser de no mínimo três e no máximo cinco meses. Três parcelas se o trabalhador comprovar vínculo empregatício, no mínimo seis e no máximo 11 meses, nos últimos 36 meses; quatro parcelas, se o trabalhador comprovar vínculo de no mínimo 12 e no máximo 23 meses, nos últimos três anos; cinco parcelas, se o trabalhador comprovar vínculo empregatício de no mínimo 24 meses, nos últimos 36 meses.

Tem direito ao seguro-desemprego os trabalhadores demitidos sem justa causa, o pescador artesanal e o doméstico, desde que o empregador esteja recolhendo o Fundo de Garantia de Tempo de Serviço (FGTS). O trabalhador pode requerer o benefício a partir do sétimo até 120º dia após a demissão sem justa causa. Os recursos são do Fundo de Amparo do Trabalhador (FAT).

O LIXO QUE DÁ LUCRO

Atualmente, o país recicla 47% de embalagens, média acima da americana (28%), mas abaixo da europeia que é de 62%



Victor de Souza, Valdoir Duarte, Sérgio Oliveira, Ney Visneuski Filho e Gustavo Kielwagen membros do Comitê Gestor

Plástico sujo, vidro quebrado, sucata, tudo sem valor comercial, que antes virava lixo e tinha o aterro como destino final passou a ser transformado, diariamente, numa fonte a cada dia, maior de recursos.

A indústria do vidro, por exemplo, negocia um acordo que poderá fazer do Brasil uma potência verde, capaz de reciclar de 95 a 100% das embalagens de vidro consumidas no país, acima das médias europeia e americana, de 62 e 28%.

Hoje, o país recicla 47% dessas embalagens, segundo a Abividro (Associação Brasileira da Indústria do Vidro). Quinto maior mercado consumidor na próxima década, o Brasil tem história e *know-how* na reciclagem. Só em catadores, são entre 800 mil e um milhão de profissionais, além de uma indústria ainda informal com 40 mil coletores organiza-

dos de sucata e 700 cooperativas.

Transformar plástico em tábuas para a construção de casas e paradas de ônibus, floreiras e lixeiras, artesanato, sucata para ser aplicado na composição de asfalto na pavimentação de estradas, bolsas ecológicas e até utensílios para o lar, como vassouras, por exemplo e até bijuterias.

No Brasil, ainda são metas ambiciosas, extinguir os lixões, universalizar a coleta seletiva até 2015 (só 443 de 5.560 cidades têm coleta seletiva) e reciclar 40% do lixo seco até 2031 – hoje menos de 15% são reciclados.

Se as empresas brasileiras ainda têm dificuldade em levar seus produtos até os consumidores, agora terão de criar uma logística completa para retirá-los, tempo depois, das casas deles e levá-los de volta à indústria, a chamada logística reversa.

Uma das últimas leis sancionadas pelo então presidente Lula, o marco regulatório dos resíduos só-

Reciclagem do Vidro

Curiosidades:

- É a reciclagem mais comum e uma das mais econômicas também. Com um quilo de vidro quebrado faz-se exatamente um quilo de vidro novo.
- O vidro pode ser reciclado infinitas vezes.
- Cerca de 40% das embalagens de vidro são recicladas no Brasil, somando 280 mil toneladas/ano.
- O tempo de decomposição do vidro no meio ambiente é de um milhão de anos.

Foto: Banco de Imagens



lidos estabelece responsabilidades e determina que todos os dentes da economia – indústria, comércio, consumidor e poder público – cuidem, proporcionalmente ao benefício obtido, dos respectivos dejetos.

A indústria que produz, por exemplo, bebida engarrafada vai ter de se responsabilizar por retirar essa embalagem de circulação. Mas não fará tudo sozinha: o consumidor terá de participar na coleta seletiva; o comércio terá de disponibilizar pontos de coleta; as prefeituras terão de escoar o lixo e a indústria terá de utilizar esse dejeito como matéria-prima novamente. E o melhor, tudo isto sem subsídios.

Mais do que uma imposição em favor das futuras gerações, o beneficiamento e o processamento de resíduos sólidos serão dos negócios mais rentáveis e de maior valor agregado no futuro.

Pensando nisso, a AEMFLO e CDL de São José, instalou no último dia 27 de abril a Câmara Socioambiental, que já conta com 37 empresas (veja Box), engajadas no projeto, todas associadas às entidades. As reuniões são mensais e os trabalhos são dirigidos por um grupo gestor, que foi eleito pelos seus pares, veja abaixo. E uma das primeiras ações do CSA, foi em comemoração ao Dia Mundial do

Meio Ambiente, comemorado no dia 05 de junho. As entidades através do grupo gestor organizaram no último dia 11 de junho, das 9 às 13 horas um posto de coleta, o próximo evento já está agendado para o dia 24 de setembro, em local a ser definido, para receber entre outros, lixo eletrônico (computadores), pneus, lâmpadas fluorescentes, pilhas e baterias e trocá-las por mudas de árvores nativas e frutíferas, mobilizando as pessoas para iniciarem na reciclagem e preservarem o meio ambiente pensando no futuro das próximas gerações.

Todo material recebido foi destinado às instituições com licenças

Associadas à Câmara Socioambiental até 30 de junho

- ▶ ALEXANDRE TURISMO LTDA
- ▶ AMPLESTUR LTDA
- ▶ APOIO EDITORA DE TEXTOS LTDA ME
- ▶ ARTE MÁXIMA IND. E COM. LTDA
- ▶ ATX ASSESSORIA CONTÁBIL LTDA ME
- ▶ BALDESSAR & CIA LTDA
- ▶ CANTINA ZABOT LTDA ME
- ▶ CIMTEL - TECNOLOGIA EM AUTOMAÇÃO
- ▶ CLÍNICA VETERINÁRIA AMIGO DOS BICHOS LTDA
- ▶ COMÉRCIO DE AUTO PEÇAS BADU LTDA EPP
- ▶ DISTLÉ LTDA
- ▶ DOC LOG COM. E IND. DE LIVROS LTDA
- ▶ DVA VEÍCULOS LTDA
- ▶ FADEL EVENTOS LTDA
- ▶ GUAREZI MATERIAIS DE CONSTRUÇÃO LTDA
- ▶ HIGIE PLUS CB INDÚSTRIA E COMÉRCIO LTDA
- ▶ HOEPECK BORDADOS LTDA
- ▶ IARA EMPREENDIMENTOS IMOBILIÁRIOS LTDA
- ▶ JANEIRO - CAPITAÇÃO E TRANSPORTES LTDA - EPP
- ▶ JOTUR AUTO ÔNIBUS E TURISMO JOSEFENSE LTDA
- ▶ KHORONOS SEGURANÇA PRIVADA LTDA
- ▶ KOESIL CONTABILIDADE LTDA
- ▶ LETTERE D'ARTE INDÚSTRIA GRÁFICA LTDA – EPP
- ▶ MADE CENTER ADMINISTRAÇÃO DE BENS LTDA
- ▶ MAE E FILHA ALIMENTOS LTDA EPP
- ▶ MALHARIA PIERI LTDA EPP
- ▶ MÁRIO DE SOUZA LTDA ME
- ▶ METALÚRGICA GR LTDA
- ▶ OCTO COMUNICAÇÃO LTDA
- ▶ ONITUR TURISMO E TRANSPORTES LTDA - EPP
- ▶ PIRÂMIDE ARTEFATOS CIMENTOS COM. E IND. LTDA
- ▶ RECICLASHOP LTDA
- ▶ RG CONTADORES ASSOCIADOS LTDA
- ▶ RETÍFICA SCARDUELLI LTDA
- ▶ SEPROL COMPUTADORES E SISTEMAS LTDA
- ▶ SUPERMERCADOS IMPERATRIZ LTDA
- ▶ TRUEIT - COMÉRCIO PRODUÇÃO E SUPORTE DE INFORMÁTICA LTDA

Integrantes da Câmara Socioambiental

Participação/Representante	Membro	Empresa Associada
Conselho Deliberativo	Valdoir Badú Duarte	Badú Auto Peças
Diretoria Executiva	Victor Alexandre de Souza	Multart Com. Visual
Associados 1	Sérgio R.R. Oliveira	DVA Veículos
Associados 2	Gustavo Kielwagen	Amplestur
Associados 3	Ney Carlos Visneuski Filho	NH Rec. de Materiais



Foto: Banco de Imagens

Fique atento

No ano passado, depois de quase 20 anos tramitando no Congresso Nacional, a Lei da Política Nacional de Resíduos Sólidos foi finalmente aprovada. Com ela, foi determinado que em 2014 será a data-limite para

que todos os municípios do país fechem seus lixões, bem como criem e administrem programas de gestão do lixo que permitam separar os resíduos, aquilo que pode ser aproveitado, do material que realmente merece ir

para aterros. Além disso, a lei deixa claro que a indústria e os consumidores têm deveres a cumprir em relação aos resíduos que geram. Mas isto, está no papel, vamos aguardar, para ver se vai funcionar.

ambientais para a reciclagem. Cada pessoa pode levar até dez itens, além disso, recebeu um folheto contendo informações sobre o encaminhamento correto, como é feita a reciclagem e como preservar o ambiente. Todos os que entregaram o material para a reciclagem também recebeu uma muda de árvore frutífera ou da Mata Atlântica. As empresas Pieri Sports, Lettere Ind. Gráfica, Multi Art Comunicação Visual e BPW GFpolis, todas associadas à AEMFLO e CDL-SJ, patrocinaram o evento que também recebe apoio de

instituições parceiras como o Senai, a Compuciclado, a Planeta Soluções Ambientais, os Supermercados Imperatriz e a Brooks Ambiental, que foram as responsáveis pelo recolhimento dos resíduos.

O Presidente da AEMFLO e CDL-SJ, Tito Alfredo Schmitt, comemora o sucesso do evento, “A Câmara Socioambiental foi criada pela nossa gestão com o propósito de esclarecer os empresários e sociedade em geral como e para contribuir com o meio ambiente e é isso que estamos nos propondo para esse evento”,

explica Schmitt. Ele ainda conclui, “desde o início acreditamos no sucesso desta ação ambiental, principalmente pelo esforço da nossa diretoria e o envolvimento das entidades parceiras”. A próxima reunião da CSA, será dia 27 de julho, na sede das instituições.

Um exemplo bem próximo é da empresa catarinense Novociclo, que presta consultoria em gestão de resíduos e sustentabilidade para condomínios, associações, empresas e prefeituras. Ela também implementa programas de coleta seletiva e promo-

Evento de coleta seletiva



Lição de cidadania e incentivo a prática ambiental



Parte dos 260 pneus recolhidos, serão utilizados na construção de estradas e rodovias pela Planeta

REAPROVEITAMENTO NO BRASIL

Proporção de matéria reciclada utilizada, em % do total



LATAS DE ALUMÍNIO
91,5



PAPEL
43,7



PET
54,8



VIDRO
47,0



LONGA VIDA
26,6

Fonte:

Cempre (Compromisso Empresarial para Reciclagem) e Verallia e Abividros

ve cursos focados no conceito de “lixo zero”, alcançado quando o descarte é eliminado do processo produtivo.

No ano passado a empresa assumiu a administração do Espaço Recycle, um container localizado no Parque de Coqueiros em Florianópolis, que coleta recicláveis. Os usuários levam o lixo e acumulam pontos, que podem ser trocados por artigos ecossustentáveis. Segundo o diretor Rodrigo Sabatini, mensalmente são recolhidos 15 toneladas de resíduos e cerca

de seis mil pessoas já estão cadastradas. Artigos como bolsas ecológicas, camisetas, relógios e artigos diversos feitos de material reciclado são comprados de artesãos e fabricantes de produtos ecossustentáveis. Esses produtos são dados como brinde a quem leva seus resíduos ao Espaço Recycle.

A proposta é tão inovadora e os bons resultados despertaram a atenção do fundo Harpia Sustainable Ventures, da Inglaterra, que injetou R\$ 1 milhão na empresa.

Mude para a agemed®



é o mais
completo
é o mais
em conta.

Seja qual for o tamanho de sua empresa, mesmo com apenas um colaborador, ligue hoje mesmo para a AGEMED. Nós temos um plano sob medida para você. A AGEMED tem os melhores médicos, clínicas, hospitais e laboratórios. E tem vantagens exclusivas como: tratamento dentário parcelado com desconto em folha, óculos em prestações, medicamentos com desconto em folha e um atendimento diferenciado. Tenha sempre os melhores profissionais, oferecendo a eles o plano de saúde mais completo.

Ligue 0800 052 3000

agemed®
planos de saúde

ANS - nº 33960-1

www.agemed.com.br

Tempo de decomposição pela natureza

Jornais	2 a 6 semanas
Embalagens de papel	1 a 4 meses
Casca de frutas	3 meses
Guardanapos de papel	3 meses
Pano	6 meses a 1 ano
Pontas de cigarro	2 anos
Fósforo	2 anos
Metal	mais de 100 anos
Alumínio	80 a 100 anos
Longa vida	100 anos
Meia de lã	10 a 20 anos
Chicletes	5 anos
Linha de nylon	30 a 40 anos
Sacos e copos plásticos	200 a 450 anos
Latas de alumínio	100 a 500 anos
Tampas de garrafas	100 a 500 anos
Pilhas	100 a 500 anos
Garrafas e frascos de vidro ou plástico	indeterminado

Fonte: Jornal do Centro Brasileiro para Conservação da Natureza

COMEÇAM ESTUDOS PARA CONSTRUÇÃO DO METRÔ DE SUPERFÍCIE

Projeto pode melhorar mobilidade urbana na Grande Florianópolis

O governo do Estado, por meio da Secretaria de Desenvolvimento Regional da Grande Florianópolis, assinou no último dia 9 de maio o Contrato para Elaboração do Estudo de Viabilidade Técnica, Econômica e Ambiental do Metrô de Superfície para quatro cidades da Grande Florianópolis: Palhoça, São José, Biguaçu e Florianópolis.

“Agora temos o prazo de um ano para realizar um estudo completo e sabermos qual a melhor alternativa

para implantação de um transporte de qualidade”, explica o Secretário de Desenvolvimento Regional da Grande Florianópolis, Renato Hinnig. O evento foi realizado no auditório da Fundação Catarinense de Educação Especial, em São José.

O representante da empresa vencedora da licitação (Prosul de Florianópolis), Rodrigo Brillinger, fez uma apresentação dos itens a serem contemplados no projeto, mostrando como funciona o sistema em outros países e mapas com os possíveis trajetos a serem implantados.

Após uma disputa judicial, o Tri-



Foto: Banco de Imagens

bunal de Justiça de Santa Catarina determinou que a Prosul, segunda colocada na licitação, realize o projeto de uma linha de transporte coletivo urbano de passageiros, interligando Florianópolis a São José, numa extensão de 14 quilômetros, com a utilização da Ponte Hercílio Luz, outra alternativa de travessia viável.

O estudo irá apontar qual modelo de transporte será usado: VLT (veículo leve sobre trilhos), VLP (veículo leve sobre pneus) ou BRT (corredor específico para ônibus articulado) bem como a transformação que serão necessárias nas vias urbanas e as principais necessidades dos moradores da Região da Grande Florianópolis em relação ao transporte público. “O estudo é que definirá o modelo, por isso considero da maior importância”, ressalta o secretário.

A empresa sugeriu a criação de quatro linhas que passarão pelos pontos de maior congestionamento da região, abrangendo uma área de 43 km², duas linhas que saem de Palhoça e Biguaçu e chegam à Região Continental de Florianópolis, uma terceira que sai de São José e chega ao Centro da Capital e outra que faria o trajeto na Ilha, próximo à Universidade Federal de Santa Catarina (UFSC).

Hinnig ainda lembra que a análise técnica que será realizada pela Prosul é o primeiro passo efetivo para que o metrô de superfície saia do papel e seja colocado em prática, mas que os desafios na área ainda são muitos. “Nós temos a determinação do governador Raimundo Colombo para que todas as estruturas de governo estejam alinhadas em busca de soluções para o problema da mobilidade urbana e a Secretaria de Desenvolvimento Regional está fazendo a sua parte, oficializando o início efetivo do projeto”.

A linha do metrô deve sair de Barreiros, em São José, e passar pela Beira mar Continental até a Ponte Hercílio Luz. E então, seguir para o Mercado Público, passar por baixo da Hercílio Luz e pela avenida Beira-Mar Norte, ir até a UFSC (Universidade Federal de Santa Catarina). De



Foto: Banco de Imagens

acordo com o secretário Renato Hinnig, o metrô de superfície vai desafogar o trânsito nessa rota, que atualmente recebe 150 mil veículos. A expectativa é que esse número suba para 230 mil carros em 13 anos.

Para o Secretário Regional, o metrô de superfície e outras ações que possam melhorar a mobilidade urbana da região, serão sempre prioridade do Governo do Estado. “É impossível se falar em qualidade de vida sem pensar na mobilidade de todos. Esse projeto é importante para buscarmos alternativas de transporte público que atendam os municípios da Grande Florianópolis”,

explica. Com R\$ 7,4 milhões assegurados para iniciar a implantação do projeto, Renato Hinnig disse que a obra terá um investimento total de R\$ 250 milhões, destinado por meio de uma parceria público-privada.

O projeto deve ficar pronto em um ano e irá custar R\$ 6,44 milhões. Esse sistema de transporte é silencioso e não polui o meio ambiente. Cada vagão do metrô poderá transportar de 300 a 400 passageiros sentados, mais do que o triplo da capacidade máxima de um ônibus. Ainda não se sabe se o metrô passará por cima da Ponte Hercílio Luz, por um túnel submerso, por uma quarta ponte que liga-

“Agora temos o prazo de um ano para realizar um estudo completo e sabermos qual a melhor alternativa para implantação de um transporte de qualidade.”

Renato Hinnig

Secretário de Desenvolvimento Regional da Grande Florianópolis



ria Beira mar Norte e Continental ou por outra ponte que seria construída entre as duas já existentes: Colombo Salles e Pedro Ivo Campos.

► Transporte Marítimo depende de licença ambiental

Diferente do metrô de superfície, que ainda necessita de um estudo de viabilidade técnica, a proposta de implantação de um sistema de transporte marítimo anunciado pela Prefeitura de Palhoça, no segundo semestre de 2010, depende de licenças ambientais emitidas por órgãos técnicos do governo federal e da integração e participação de todos os municípios que irão utilizar o novo sistema. Além de Palhoça, Biguaçu, São José, Florianópolis

“É impossível se falar em qualidade de vida sem pensar na mobilidade de todos. Esse projeto é importante para buscarmos alternativas de transporte público que atendam os municípios da Grande Florianópolis.”

e Governador Celso Ramos.

Mas de acordo com previsão otimista do prefeito, Ronério Heiderscheidt (PMDB), em aproximadamente seis meses a nova proposta de trans-

porte será colocada em funcionamento. “Precisamos não só vencer as etapas de licenças ambientais, mas também de vontade política para implementar o projeto”, ressaltou.

O projeto proposto pela prefeitura, que prevê barcos catamarãs e oito terminais marítimos em bairros da cidade, só pode ser liberado com autorização da Superintendência do Patrimônio da União (SPU), que tem domínio sobre as áreas de Marinha.

A SPU, vinculada ao Ministério do Planejamento, Orçamento e Gestão, é que emite os pareceres sobre o uso de áreas navegáveis para exploração de transporte com embarcações no mar. O processo está em análise no órgão há alguns meses.

Após conseguir a licença da SPU, a Capitania dos Portos também deve-

NO TESTE DO CATAMARÃ PREFEITOS NÃO PARTICIPAM

No dia 29 de abril, um passeio demonstrativo foi realizado no catamarã da Marinha do Brasil. Com velocidade de 50 quilômetros por hora, o barco cruzou em 35 minutos a distância entre as baías Norte e Sul para deflagrar o processo de implantação do Sistema de Transporte Marítimo na Grande Florianópolis.

A proposta é um consórcio intermunicipal entre as cinco prefeituras. Com exceção de Ronério Heiderscheidt (PMDB), prefeito de Palhoça e idealizador do projeto, nenhum prefeito convidado participou do passeio demonstrativo.

Apenas a prefeitura de Florianópolis e a de Biguaçu enviaram representantes. Ramon Wollinger, vice-prefeito de Biguaçu e João Batista Nunes, vice-prefeito de Florianópolis. O sistema proposto pelo prefeito de Palhoça pretende integrar as cinco cidades.

Segundo o secretário de Projetos Especiais de São José, Aurélio Remor, a prefeitura do município tem interesse em participar do projeto, mas a proposta deve partir do governo estadual, uma vez que o novo sistema de transporte servirá todas as cidades que integram a Região Metropolitana. “O

prefeito se colocou à disposição, mas até agora não recebemos nada de concreto. Apenas um ofício do Deinfra (Departamento de Infraestrutura) indagando se a prefeitura poderia fornecer dados e colaborar com os estudos técnicos”, explica Remor.



rá vistoriar os pontos de embarque e desembarque e a segurança das embarcações. A obra também precisará de licenças da Fundação do Meio Ambiente (Fatma) e do Instituto Brasileiro do Meio Ambiente (Ibama).

“A partir de agora, o desafio é exatamente buscar a liberação das licenças para em seguida dar início ao processo licitatório para a contratação da prestação de serviço para o transporte marítimo. Queremos agilizar as etapas”, afirmou o prefeito.

Segundo o Diretor de Planejamento do município, Nazareno Magalhães, no início, apenas uma embarcação catamarã, com capacidade para 120 pessoas, será utilizada no Transporte Marítimo Regional. O investimento total no sistema é de aproximadamente R\$ 10 milhões.

A prefeitura entraria com as construções dos terminais, em torno de R\$ 400 mil cada um e a iniciativa privada com o restante.

Os terminais seriam construídos em oito pontos de Palhoça: Ponte do Imaruí, Barra do Aririú, Praia do Pontal, Praia de Fora, Enseada do Brito, Praia do Sonho, Pinheira e Centro de Palhoça. Mas a proposta é de um consórcio intermunicipal entre as cinco prefeituras, explica o Diretor de Planejamento, além de Palhoça, São José, Florianópolis, Biguaçu e Governador Celso Ramos.



Paulo Meller Superintendente do Deinfra SC,
Renato Hinning, Secretário da SDR da Grande
Florianópolis e Wilfredo Brillinger, Presidente da



PARCERIA...
É FUNDAMENTAL PARA FACILITAR O ENCONTRO DE INTERESSES
DO SINDILOJAS COM OS ESCRITÓRIOS DE CONTABILIDADE
E OS EMPRESÁRIOS CATARINENSES

SINDILOJAS
A casa do empresariado lojista, e sua
representação constitucional oficial.



O SINDILOJAS oferece à todas as categorias empresariais os serviços de Medicina e Segurança do Trabalho
Observe a legislação vigente

Assessoria Jurídica,
Trabalhista e Tributária

Auditório Completo e
Informatizado

Defesa dos Direitos e
Benefícios da Empresa



Negociações de Convenções
coletivas de trabalho

Certidões Negativas

Publicações e notícias
atualizadas

Faça do SINDILOJAS a extensão de sua empresa.
Associe-se!

Posição correta dos bebês é questão de segurança

Quem descumprir as normas do Código de Trânsito Brasileiro está sujeito a penalidades

Está em vigor desde setembro de 2010 a alteração da resolução do Conselho Nacional de Trânsito (Contran) referente ao transporte de crianças em automóveis. O texto da resolução determina que crianças com até um ano sejam transportadas em bebê conforto ou cadeirinhas que devem ser colocadas de costas para o assento. Porém, especialistas alertam que as cadeirinhas e bebês confortos foram fabricados levando em consideração o peso das crianças, portanto a recomendação, inclusive dos fabricantes, é que de zero a 13 quilos a criança seja transportada virada para trás.

Já as crianças entre um e quatro anos (de nove a 18 quilos) devem ser transportadas em cadeirinhas voltadas para o painel do veículo e crianças de quatro a sete anos e meio em assentos de elevação. A resolução do Contran não exige o selo do Inmetro para os equipamentos utilizados no transporte de crianças, porém especialistas, como a ONG Criança Segura, <http://criancasegura.org.br/>, recomendam que os consumidores certifiquem-se de que o equipamento tem o selo do Inmetro. Esta é a garantia de que o produto foi testado e pode resistir a um acidente.

A maneira como a criança é transportada no carro pode ser tão importante quanto fatores como velocidade do veículo e condições da estrada.

No caso de veículos que possuem somente banco dianteiro também é permitido o transporte de crianças de até dez anos de idade utilizando sempre o dispositivo de retenção.

Quem descumprir as normas referentes ao transporte de criança está sujeito a penalidade prevista no artigo 168 do Código de Trânsito Brasileiro, que considera a infração gravíssima e prevê multa de R\$ 191,54, sete pontos na Carteira Nacional de Habilitação e a retenção do veículo até que a irregularidade seja sanada.

A maneira como a criança é transportada no carro pode ser tão importante quanto fatores como velocidade do veículo e condições da estrada. O acidente de trânsito (que vitima a criança na condição de pedestre, passageira de veículo e ciclista) é a causa líder de mortes por acidentes na faixa etária de zero a 14 anos no Brasil.



Foto: Banco de Imagens

A ONG Criança Segura faz um alerta: cada três minutos uma criança é vítima de acidente ou lesão grave no Brasil. Segundo o Ministério da Saúde seis mil menores de 14 anos morrem e 140 mil são hospitalizados por ano por causa de acidentes de trânsito violentos nas cidades. Um carro que bate a 50 km/h multiplica por até 50 vezes o peso de quem está dentro do veículo. Assim, se um bebê pesa dez quilos (média de peso de crianças de um ano de idade), na batida ele passa a pesar o correspondente a meia tonelada quando é arremessado pelo acidente.

▶ BEBÊ-CONFORTO

Quem usa: recém-nascido até nove ou 13 quilos (depende do fabricante) ou 1 ano.

Posição: no banco traseiro, de costas para a frente do carro.

Recomendações: as tiras devem ficar abaixo dos ombros e ajustadas ao corpo da criança com um dedo de folga. A cabeça deve descansar de forma plana na concha da cadeirinha. Nunca recline mais de 45 graus.

Instalação: o cinto de segurança do carro deve passar pelos locais indicados da cadeirinha e ela não deve se mover mais que dois centímetros para os lados, após a fixação. É recomendável utilizar um clipe de segurança, que trava o cinto do carro, evitando que ele fique frouxo.

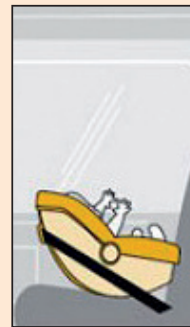

Até 1 ano
Bebê conforto, voltado para vidro traseiro, de costas para o motorista

▶ CADEIRA DE SEGURANÇA

Quem usa: de 9 a 18 quilos, cerca de um a quatro anos.

Posição: no banco traseiro, voltada para frente, na posição vertical.

Recomendações: as tiras da cadeira devem estar acima dos ombros e ajustadas ao corpo da criança com um dedo de folga. Nunca coloque nada entre a criança e a cadeira.

Instalação: o cinto de segurança do carro deve passar pelos locais indicados da cadeira e ela não deve se mover mais que dois centímetros para os lados, após a fixação. Também pode ser necessário o uso de um clipe de segurança.



De 1 a 4 anos
Cadeirinha deve ficar voltada para a frente do veículo, na posição vertical

▶ ASSENTO DE ELEVAÇÃO OU BOOSTER

Quem usa: de 18 a 36 quilos, cerca de quatro a sete anos e meio.

Posição: no banco traseiro, apenas com cinto de três pontos.

Recomendações: o assento de elevação serve para que o cinto de três pontos passe nos locais certos (centro do ombro, cruzando o peito e envolvendo os quadris), como em um adulto. Não improvise com almofadas ou outros objetos. É importante que o carro tenha encosto de cabeça instalado. Até os dez anos, as crianças devem se sentar no banco traseiro. Ou seja, os dispositivos de retenção nunca devem ser colocados no banco da frente.



De 4 a 7 anos e meio
Assento de elevação ou booster e cinto de três pontos

Fonte: ONG Criança Segura

ERROS mais comuns são:

- Usar uma cadeira inapropriada para a idade e o tamanho da criança;
- Colocar uma criança menor de um ano de idade ou com menos de 13 quilos em uma cadeira de segurança de frente para o movimento e
- Não instalar a cadeira bem presa ao banco do carro e não colocar a criança corretamente na cadeira de segurança.

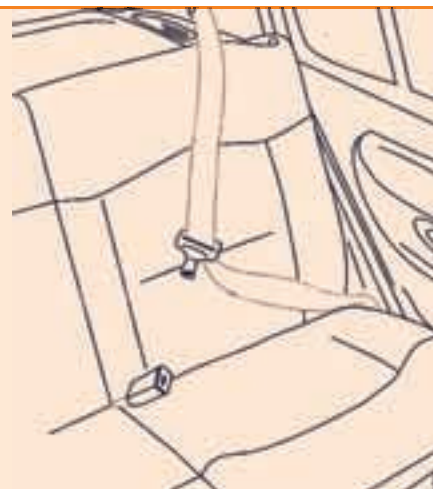

A BATALHA CONTRA A CONJUNTIVITE

Segundo o Ministério da Saúde somente a prevenção pode evitar uma epidemia da doença



Foto: Banco de Imagens

As temperaturas mais frias, ambientes constantemente fechados e sem intensa circulação de ar são apenas alguns dos fatores que favorecem a contaminação de uma doença conhecida nas clínicas oftalmológicas: a conjuntivite. A patologia, ao contrário do que se imagina, também é diagnosticada com frequência no verão devido à grande aglomeração de pessoas em lagoas, piscinas e praias.

Segundo o Ministério da Saúde, não há um número oficial de casos por ano no Brasil, pois a conjuntivite não é de notificação obrigatória, a exemplo da dengue. Em comunicado divulgado em março de 2011 pela Agência Brasil (portal de notícias mantido pelo governo brasileiro e administrado pela Empresa Brasil de Comunicação), o Ministério alerta que a população deve se manter em constante prevenção para evitar uma epidemia.

A transmissão acontece pelo contato direto com a secreção expelida pelo olho de alguém infectado ou com algum objeto que esteja contaminado com o vírus ou bactéria causadores da doença.

Ademar Valsechi, oftalmologista da Clínica de Olhos Valsechi, uma das conveniadas da Unimed Grande Florianópolis, afirma que ao perceber os primeiros sinais da doença o indivíduo deve procurar assistência médica. “Diante dos primeiros sintomas o recomendado é que se procure um oftalmologista. Se não for possível, o paciente deve fazer compressas frias com soro fisiológico ou água boricada”.

O uso de óculos escuros, comum entre os acometidos pela conjuntivite, é um aliado para aliviar o mal estar nos olhos. “Os óculos ajudam de forma indireta no desconforto provocado pela fotofobia, que é a forte sensibilidade à luz”, explica Ademar.

Além da fotofobia, o olho afetado pela doença apresenta um as-

pecto avermelhado, sendo um dos sintomas comuns entre os diferentes casos de conjuntivite. Outros sintomas que também se manifestam são coceira, sensação de ter areia nos olhos e lacrimejamento.

Ao contrário do que a maioria da população acredita, o diagnóstico de conjuntivite não significa que o paciente deva ser isolado temporariamente do convívio social.

“Nem sempre o isolamento é necessário, depende do tipo de conjuntivite. A alérgica, por exemplo, não é contagiosa. A bacteriana ou micótica é semicontagiosa, demandando maiores cuidados com as mãos, toalhas e travesseiros. A viral sim, é altamente contagiosa, e demanda maiores cuidados, como evitar contato com outras pessoas e aglomerações, sob o risco de disseminação da doença”, finaliza o oftalmologista.

Entre os tipos da doença, a conjuntivite viral se destaca como a mais recorrente entre a população.

Tipos de conjuntivite

Viral

A conjuntivite viral causa irritação e um forte lacrimejamento nos olhos, levando até duas semanas para ser completamente curada. O tratamento é feito à base de compressas com água fria e uso de colírios lubrificantes.

Alérgica

Esse tipo de conjuntivite costuma afetar indivíduos pré-dispostos à alergia, como portadores de rinite, e não é transmissível. O paciente sente coceira intensa, inchaço, e sintomas como vermelhidão e lacrimejamento são menos proeminentes do que nos outros casos da doença. Para tratar, é necessário se afastar dos agentes causadores da alergia, como maquiagens, poeira e perfumes, por exemplo.

Bacteriana

Causa secreção e inchaço mais intenso nas pálpebras, porém o lacrimejamento é menos frequente do que na conjuntivite viral. O tratamento dura em média uma semana e é feito com acompanhamento médico, a base de colírios e antibióticos.

Prevenção

- Lavar bem as mãos antes das refeições, após ir ao banheiro e sempre que chegar da rua.
- Não fazer o compartilhamento de objetos pessoais como óculos, lenços, maquiagem e colírios lubrificantes.
- Evitar levar as mãos aos olhos.
- Evitar aglomerações.
- Não faça automedicação. Em caso de suspeita de conjuntivite, procure um oftalmologista.
- Sempre ter uma saída de ar para ventilação do ambiente. Locais fechados são propícios para transmissão de vírus e bactérias.

► Serviço

- **Dr. Ademar Valsechi - CRM 1564**
Clínica de Olhos Valsechi
Contato: 48 3222.8907

Fonte: Ministério da Saúde



28 anos

Oferecendo bons produtos e serviços de qualidade.

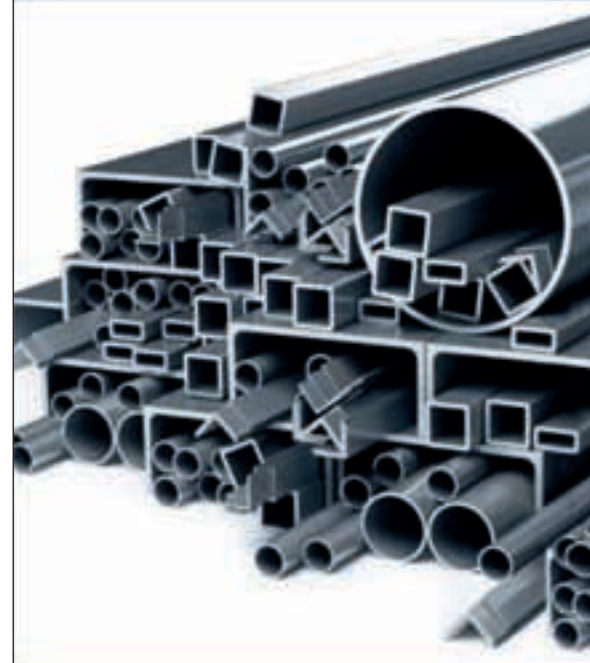

Uma empresa que não agrade o meio ambiente.

Matriz
Rua Ceremias Eugênio da Silva, s/n
88113-160 - Areias - São José - SC
3258.0719 | 3258.2100 | 3258-1900

Filial
Rua Nossa Senhora Aparecida, 568
88130-000 - Jd. Eucalipto - Palhoça - SC
3242.2460 | 3242.4498 | 3286.4261

www.zincarapido.com.br

COLÉGIO ANTÔNIO PEIXOTO



Ensino Infantil - Fundamental - Médio
DESDE 1971 EDUCANDO PARA O FUTURO



Para uma educação de qualidade, infraestrutura é fundamental - mas não é tudo. É por isso que o Colégio Antônio Peixoto investe nas pessoas, valorizando os educadores, colaboradores, alunos e suas famílias, além de investir em recursos como laboratório de informática, academia, piscina, biblioteca e até em uma locadora de livros.

Os elevados índices de alfabetização dos pequenos e de aprovações em vestibulares comprovam que o nosso jeito de ver a vida e o processo educativo é um ótimo caminho para a garantia de excelentes resultados. O atendimento é personalizado e a formação oferecida é complementada através de atividades como teatro, dança, judô, música, natação, hidroginástica e outros.

Os diferenciais do Colégio Antônio Peixoto são evidenciados através da prática de valores como nossa fé em Deus, o amor à pátria e à bandeira, o respeito à família e o incentivo à solidariedade, aliados a um ambiente sadio e seguro, como esse nosso mundo, aliás, anda precisando tanto.

Venha nos visitar e faça como os nossos alunos: tire as suas próprias conclusões.



Balneário - Estreito
3244 2947

www.colegiopeixoto.com.br