

Av. Leoberto Leal

Confira as alterações

Panorama Geral

Av. LEOBERTO LEAL ATUAL

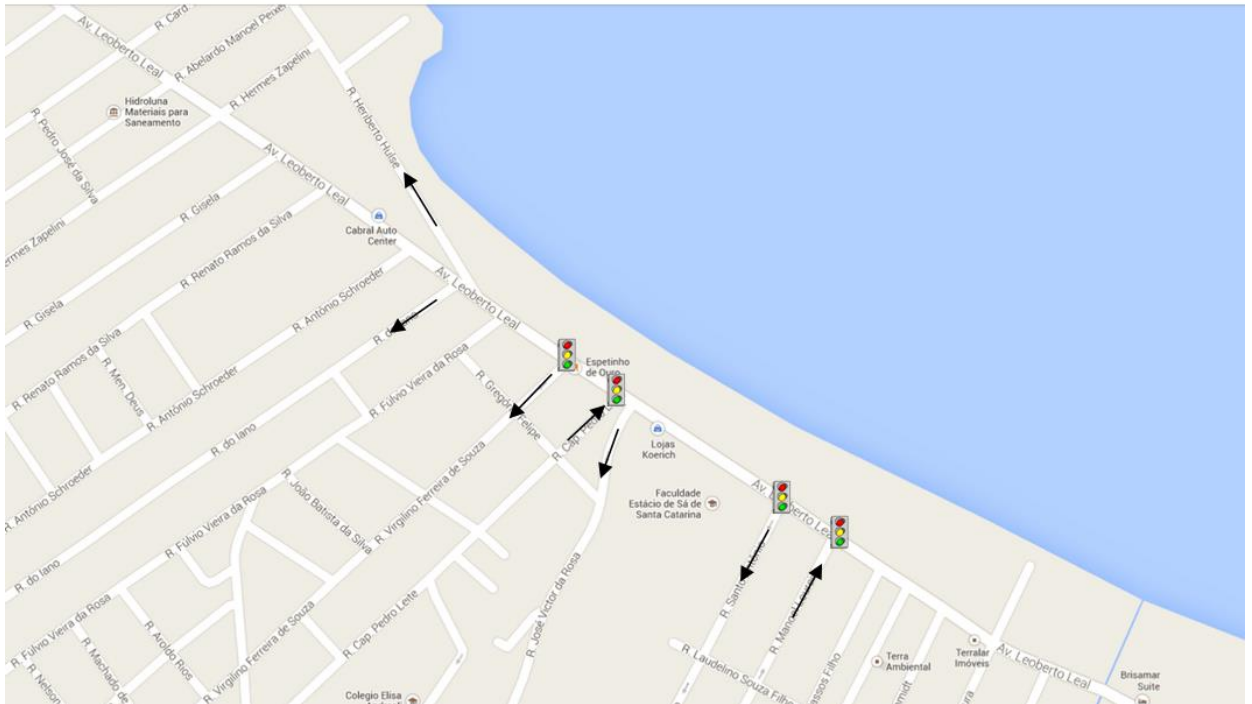

Av. LEOBERTO LEAL PROPOSTA

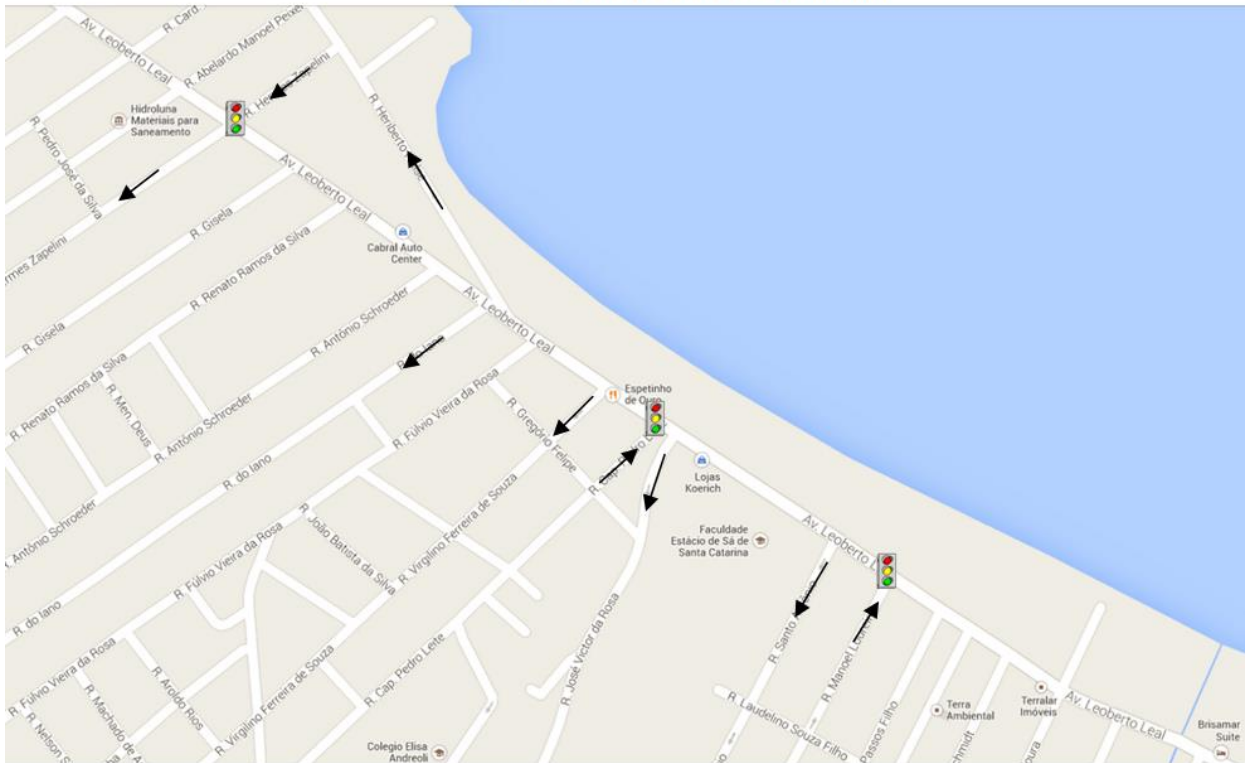

Retorno pela Heriberto Hulse

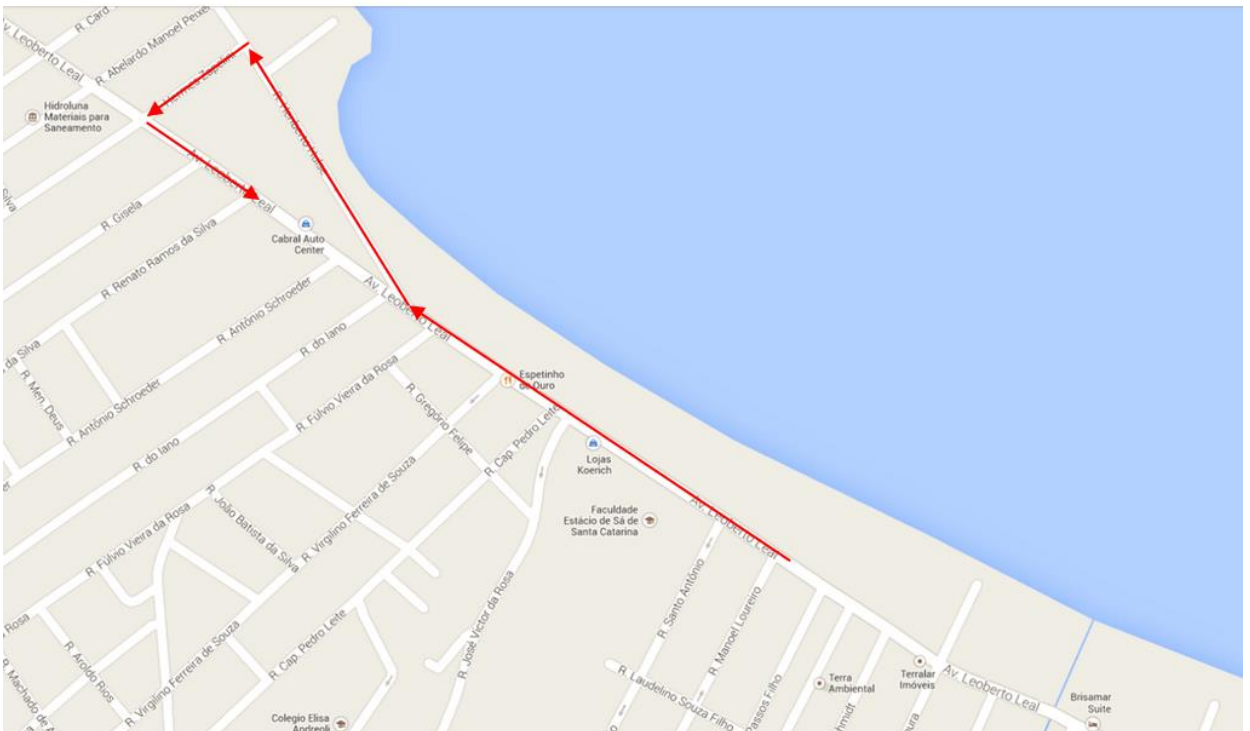

Conversão à Esquerda

- Ficarão proibidas as conversões à esquerda nos seguintes cruzamentos:
 - Da Rua Cel. Américo para Av. Leoberto Leal;



– Da Av. Leoberto Leal para Rua Santo Antônio;



– Da Av. Leoberto Leal para Rua José Victor da Rosa;

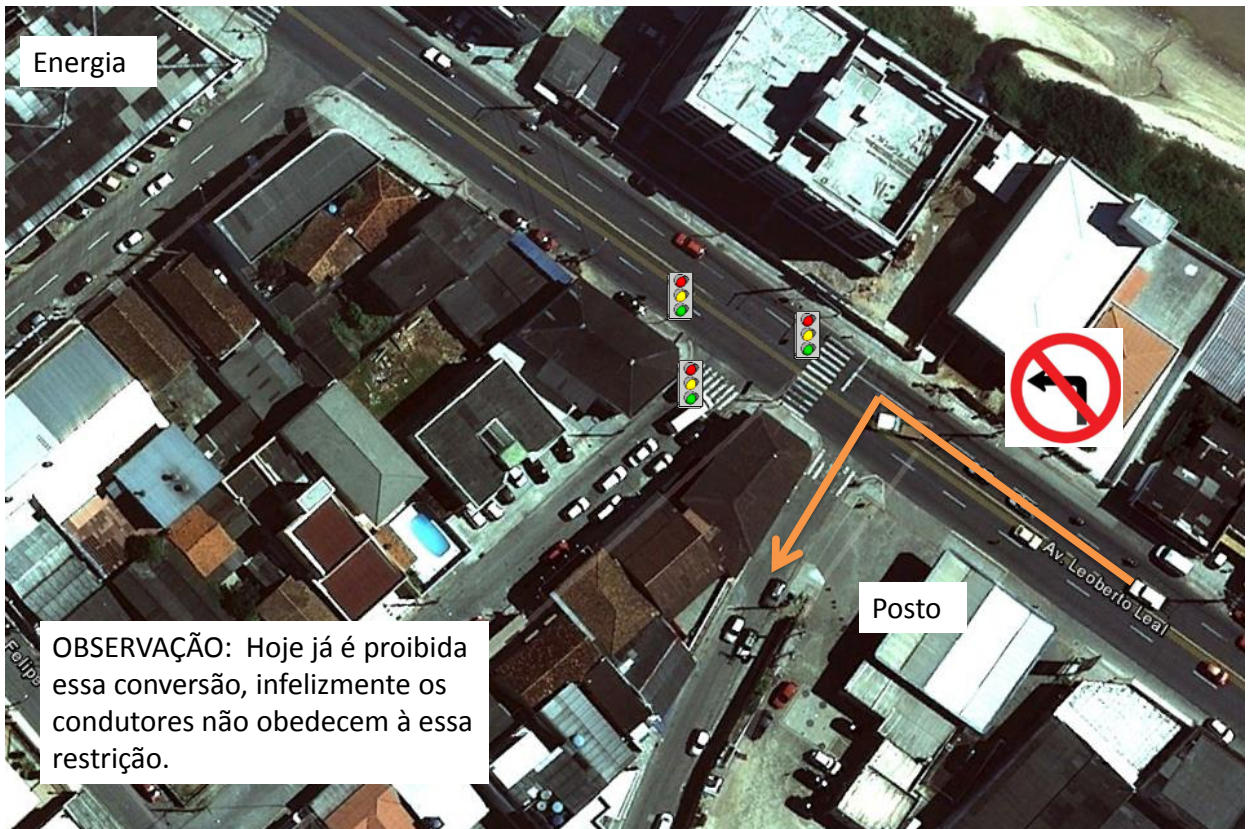

– Da Av. Leoberto Leal para Rua Virgilino F. de Souza;



OBSERVAÇÃO: OS SEMÁFOROS ALI LOCALIZADOS FUTURAMENTE NÃO EXISTIRÃO MAIS NESSE CRUZAMENTO EM FUNÇÃO DA PROIBIÇÃO DA CONVERSÃO

- Da Av. Leoberto Leal para Rua Fúlvio Vieira da Rosa;
- Da Rua Fúlvio Vieira da Rosa para a Av. Leoberto Leal;

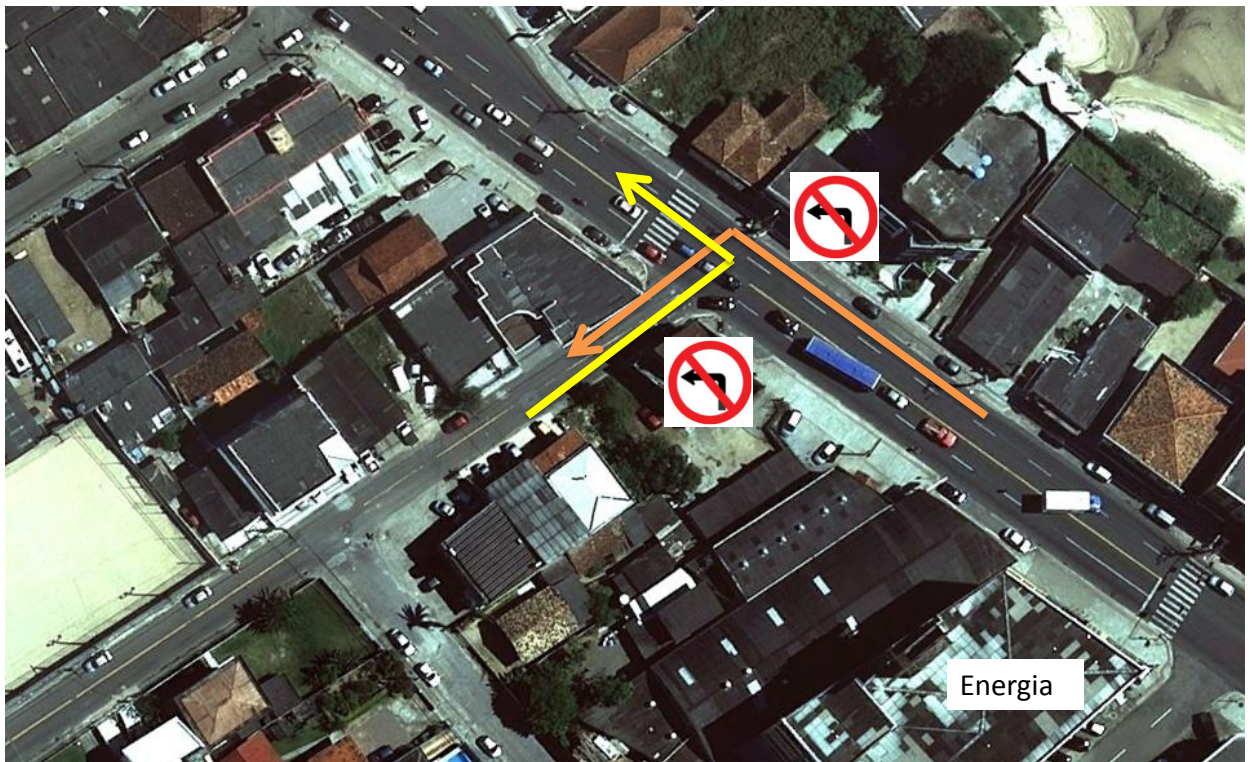

- Da Av. Leoberto Leal para Rua do Iano e para Antônio Schroeder;
- Da Rua Antônio Schroeder para a Av. Leoberto Leal;

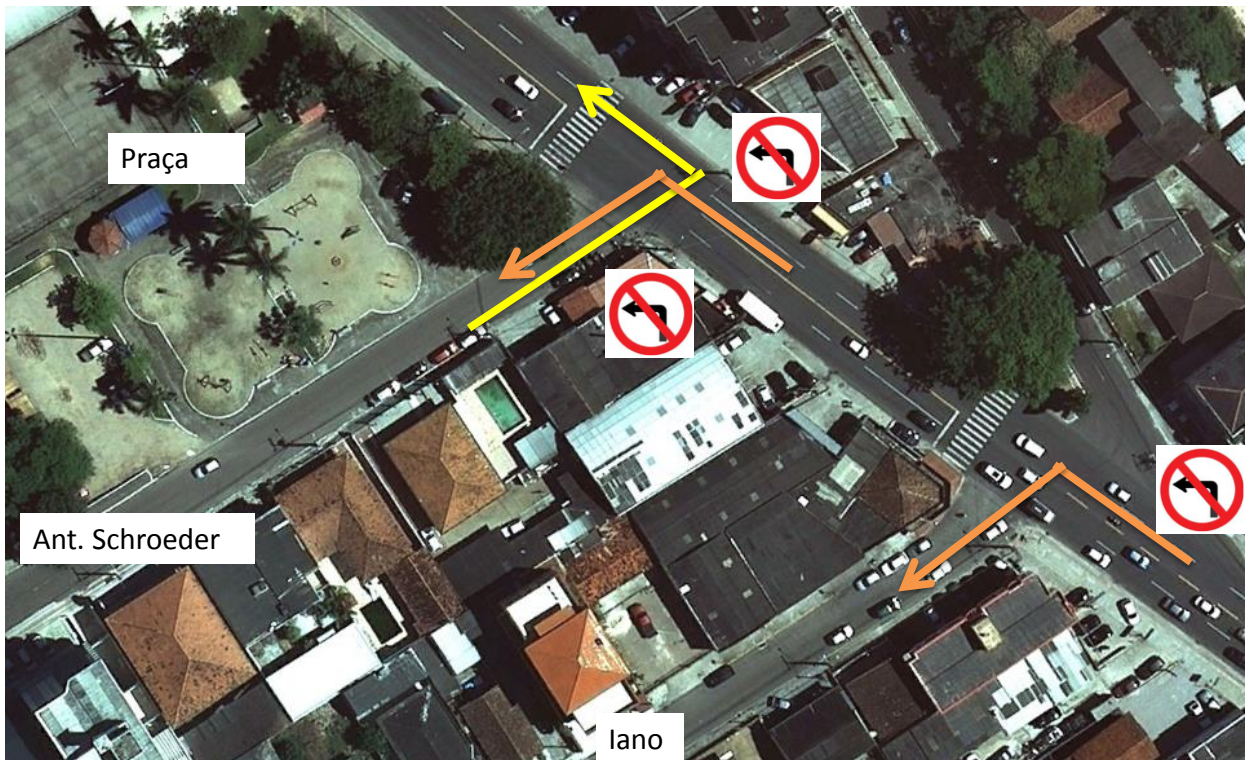

- Da Av. Leoberto Leal para Rua Renato R. da Silva e R. Gisela;
- Da Rua Renato R. da Silva e R. Gisela para a Av. Leoberto Leal;

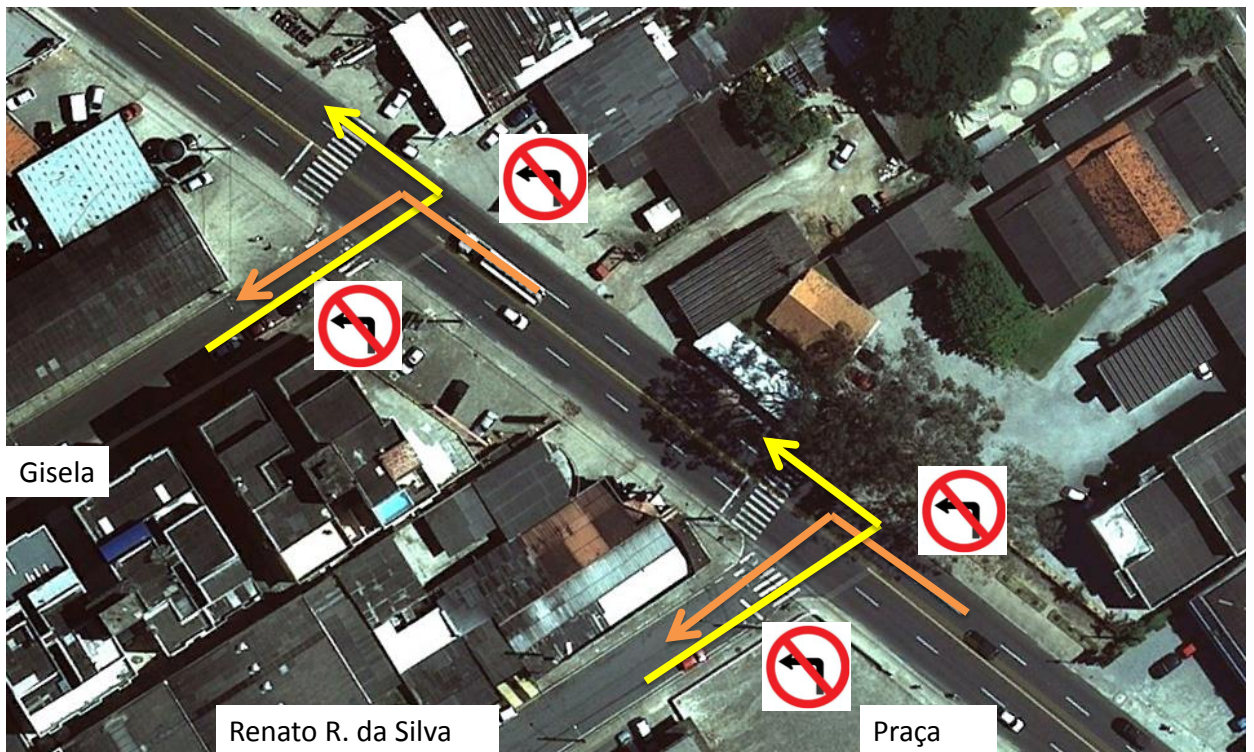

– Da Av. Leoberto Leal para Rua Hermes Zappellini;

OBSERVAÇÃO: Haverá a instalação de um semáforo no local, a Rua Hermes Zappellini servirá para os retornos e passará a ser sentido único ao longo de toda sua extensão



Circulação de Veículos

- A conversão à Direita é livre nas vias que comportam atualmente esse movimento;
- Com a proibição de conversão à esquerda os retornos acontecerão nos cruzamentos com as ruas:
 - Hermes Zappelini;
 - Cap. Pedro Leite;
 - Manoel Loureiro.







Circulação de Veículos

- Para o acesso aos estabelecimentos comerciais também é proibido realizar a conversão à esquerda, independente da origem.
- É proibido realizar retornos na Av. Leoberto Leal.

Circulação de Veículos

- Quem vem no sentido Florianópolis > BR-101, para acessar a Faculdade Estácio de Sá, deverá convergir à esquerda na Rua Cel. Américo, e então acessar a Rua Laudelino Souza Filho. Na Av. Leoberto Leal haverá canalização de tráfego para esta finalidade.
- Para quem vem no sentido BR-101 > Florianópolis, não haverá mudanças, podendo entrar normalmente a Rua Santo Antônio.



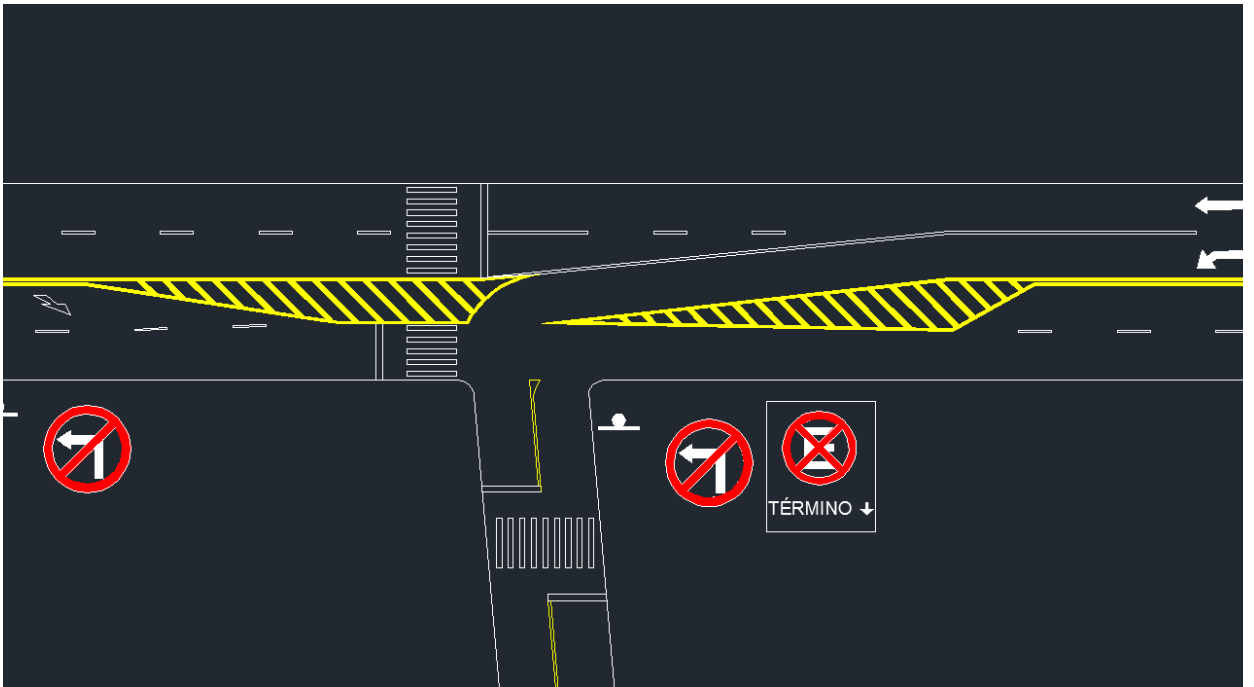

Teste

- Será realizado do dia 18/11 ao dia 22/11 (seg. à sex.);
- Das 6h as 22h;
- Haverá barreiras físicas móveis durante essa semana e pessoal do Departamento de Trânsito e Guarda Municipal para orientação veicular.
- Serão realizadas pesquisa de satisfação pré e pós teste, nos dias 05/11, 06/11 e 21/11.